

# VIAGENS

NACIONAIS

PRIMAVERA . VERÃO 2024



# O QUE FAZEMOS POR SI

Por um Turismo Responsável.

## Programação para Grupos

Viagens com acompanhamento personalizado.

## Incentivos

Ideias originais a preços competitivos nas nossas unidades hoteleiras.

## Espectáculos

Criamos viagens especiais a pensar em programas únicos e memoráveis.

## Turismo de Natureza

Programas diferentes. Caminhadas, aventura e desporto.

## Viagens à sua medida

Apresente-nos a sua ideia, nós construímos a melhor solução.

## Notas



Os preços desta brochura são válidos para associados. Preços para não associados acresce uma taxa de 20€/pessoa.

Os preços das viagens mencionados incluem seguro de viagem, taxas e IVA.

O valor das taxas de aviação ou marítimas está sujeito a alteração à data de emissão da documentação.

Nos preços mencionados não está incluída a taxa de serviço (10€) por reserva e despesas de carácter pessoal e taxas municipais.

A presente brochura poderá sofrer alterações de preço e programa, pelo que não dispensa a leitura atenta do programa detalhado da viagem bem como as condições gerais do mesmo.

Consulte regularmente o portal de viagens [turismo.inatel.pt](http://turismo.inatel.pt) para reservas e informações sobre novas viagens. Esteja atento ao Jornal Tempo Livre e ao Facebook da Fundação INATEL.

Temos uma equipa a trabalhar para si para lhe oferecer mais destinos, com mais conforto e experiências que contam!

# Índice

<b>PASSEIOS DE 1 DIA</b>	
ROTA DA ARTE NOVA //NOVIDADE	04
CEREJAS DO VALE DO DOURO //NOVIDADE	04
ARTE DO VIDRO //NOVIDADE	04
ENCANTOS DE AZEITÃO //NOVIDADE	04
ROMARIA DOS BIFES E DOS MELÕES //NOVIDADE	05
UM DIA NA COMPANHIA DAS LEZÍRIAS	05
ESCAROUPIM: A ALDEIA AVEIRA	05
ESCAPADA A MAFRA E ERICEIRA COM MARISCADA //NOVIDADE	06

<b>CIRCUITOS TEMÁTICOS</b>	
ENCANTOS DA SERRA DA ESTRELA	06
ALDEIAS HISTÓRICAS DE PORTUGAL	07
A BELEZA DA ARTE NOVA EM AVEIRO	08
NORDESTE TRANSMONTANO E ZAMORA	08
ESTRADA NACIONAL 222 - A MAIS BELA DO MUNDO //NOVIDADE	10
ROTA DAS CEREJAS NO FUNDÃO	10
ALTO MINHO E SANTIAGO DE COMPOSTELA	11
ELVAS FRONTEIRIÇA E MÉRIDA	12
ALTO ALENTEJO: NO CORAÇÃO DA TRADIÇÃO //NOVIDADE	12
ROTEIRO DO PÃO E DO AZEITE	13
COIMBRA CULTURAL	14
ROTA DA CERÂMICA //NOVIDADE	15
ROTA DAS ALDEIAS DO XISTO	16
ARTE E CULTURA EM LISBOA //NOVIDADE	16
ESCAPADA AO ALTO MINHO E SANTIAGO DE COMPOSTELA //NOVIDADE	17
ESPECIAL INATEL SÃO PEDRO DO SUL E VILA RUIVA	17
ROTA DO VIDRO	18
FÉRIAS NO ALTO ALENTEJO	19
NA ROTA DA UNESCO: ALCobaça, Batalha e Tomar //NOVIDADE	19
GERÊS ENCANTADO	20
FÉRIAS EM SÃO PEDRO DO SUL	20

<b>FESTAS E ROMARIAS</b>	
FESTA DAS CRUZES EM BARCELOS	21
FESTA DAS ROSAS EM VILA FRANCA DO LIMA	21
ARRAIAL MINHOTO	22
SÃO JOÃO NO PORTO E SANTIAGO DE COMPOSTELA	22
FESTIVAL DA CHEROVIA //NOVIDADE	23
FESTIVAL ISLÂMICO DE MARVÃO - AL MOSSASSA	23
PROCISSÃO DOS CARACÓIS - N. SR.ª DO FETAL	24

<b>GASTRONOMIA E VINHOS</b>	
GASTRONOMIA E VINHOS DA BAIRRADA	24
GASTRONOMIA E VINHOS DÃO LAFÕES	24
GASTRONOMIA E VINHOS DO ALTO ALENTEJO //NOVIDADE	25

<b>PRAIAS</b>	
PORTO SANTO: A ILHA DOURADA	25
PRAIA E PASSEIOS EM MONTE GORDO	26
PRAIA E PASSEIOS EM LAGOS //NOVIDADE	27
PRAIA E PASSEIOS EM ALBUFEIRA	28
PRAIA E PASSEIOS NA FOZ DO ARELHO	29
PRAIA E PASSEIOS EM OEIRAS	30

<b>VERÃO INATEL</b>	
VERÃO INATEL EM ALBUFEIRA	31
VERÃO INATEL NA FOZ DO ARELHO	31
VERÃO INATEL NA COSTA DE CAPARICA	31
VERÃO INATEL EM OEIRAS	32

<b>CRUZEIROS NACIONAIS</b>	
CRUZEIRO NO ALQUEVA COM ALDEIA DA ESTRELA //NOVIDADE	32
CRUZEIRO NO DOURO VINHATEIRO	32
CRUZEIRO NO DOURO MEDIEVAL //NOVIDADE	33

<b>CIRCUITOS ILHAS</b>	
GRACIOSA: A ILHA BRANCA	33
CIRCUITO ILHAS: SÃO MIGUEL E TERCEIRA	34
ESPECIAL VERÃO NA ILHA DA MADEIRA //NOVIDADE	35
MADEIRA: A PÉROLA DO ATLÂNTICO	35
ESCAPADINHA A SÃO MIGUEL	36

<b>VIAGENS COM ESPECIALISTA</b>	
A LENDA DE PEDRO E INÊS //NOVIDADE	37

<b>INATEL BEM-ESTAR</b>	
INATEL SPA - FOZ DO ARELHO	38
INATEL SPA - LUSO	38
INATEL SPA - MANTEIGAS	39

<b>TURISMO NATUREZA</b>	
CAMINHAR NUM PARAÍSO NATURAL: FLORES - A ILHA DAS CASCATAS	40
PASSADIÇOS DO MONDEGO E GASTRONOMIA SERRANA	41
NATUREZA IDÍLICA NA GRACIOSA	42
CAMINHAR NO SISTELO, O PEQUENO TIBETE PORTUGUÊS	43
MARAVILHAS NATURAIS DAS BERLENGAS	44

<b>ANTECIPAÇÃO DE VIAGENS</b>	
<b>CIRCUITOS TEMÁTICOS</b>	
NORTE E CENTRO DE PORTUGAL	45
FOLIO - FESTIVAL LITERÁRIO //NOVIDADE	45

<b>TURISMO NATUREZA</b>	
OUTONO NO TEJO	46
ROTA DAS FAIAS - O ESPLendor DO OUTONO	46
TRILHOS E PRAIA EM PORTO SANTO	46

# INATEL

## primavera

experiências turísticas para todos

DE MARÇO A MAIO

6 DIAS | 5 NOITES

VIAGENS  
DESDE  
368€\*

RMNT 100 PESSOA

DESTINOS

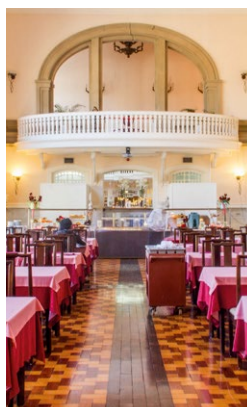

### INCLUI

transporte em autocarro; 6 dias/5 noites de alojamento em hotéis INATEL; refeições na unidade hoteleira; visitas turístico-culturais conforme programa-tipo; 2 animações musicais; assistente acompanhante; seguro de viagem.

### NÃO INCLUI

taxa de reserva (10€)

\*preços para associados INATEL, não associados, acresce 20€ por pessoa

Mais informações: Consulte a sua INATEL Local | [Inatel.pt](http://Inatel.pt)





Vale do Douro

## PASSEIOS 1 DIA

### ROTA DA ARTE NOVA //NOVIDADE

25 MAIO

PARTIDAS: LEIRIA | COIMBRA

**CIDADES DE ORIGEM | COSTA NOVA | AVEIRO | CIDADES DE ORIGEM**

Saída em direção à Costa Nova, onde podemos admirar as famosas e castiças casas de riscas coloridas, inicialmente utilizadas como armazéns de alfaias de pesca e posteriormente reconvertidas em habitações para a estação balnear. Continuação para Aveiro, passeio de moliceiro e degustação de ovos moles. Almoço em restaurante local. Continuamos para visita guiada ao Museu de Arte Nova. Sedeado num dos imóveis mais emblemáticos desta corrente artística, é o centro interpretativo da extensa rede de motivos Arte Nova presentes por toda a cidade de Aveiro. Visita guiada pedonal pela cidade para visita aos edifícios mais emblemáticos desta época e vertente. Regresso.

Mínimo de 27 participantes

// PREÇO

Por pessoa: 95€

*Inclui:* circuito em autocarro; refeições: 1 almoço com bebidas incluídas; entrada: Museu de Arte Nova; visitas: Costa Nova, passeio de moliceiro na Ria de Aveiro, visita guiada pedonal em Aveiro; degustação de ovos-moles; guia intérprete INATEL INATEL; seguro de viagem.

*Não inclui:* quaisquer serviços não mencionados.

### CEREJAS DO VALE DO DOURO //NOVIDADE

8 JUNHO

PARTIDAS: VIANA DO CASTELO | BRAGA | PORTO

**CIDADES DE ORIGEM | RESENDE | CIDADES DE ORIGEM**

Saída em direção a Resende, para visita à Quinta da Massorra. Situada no Vale do Douro, esta quinta familiar, além de se dedicar à produção de vinhos de qualidade, conta também com exploração frutícola, nomeadamente a cereja, com cerca de 25 variedades. Visita aos pomares com prova cereja e degustação de produtos regionais. Continuação para almoço em restaurante. Seguimos para o Festival da Cereja de Resende, conhecido pela mostra e venda de produtos locais, artesanato e muita animação. Tempo livre. Regresso.

Mínimo de 27 participantes

// PREÇO

Por pessoa: 90€

*Inclui:* circuito em autocarro; refeições: 1 almoço com bebidas incluídas; entradas: Quinta da Massorra e Festival da Cereja de Resende; assistente acompanhante INATEL; seguro de viagem.

*Não inclui:* quaisquer serviços não mencionados.

### ARTE DO VIDRO //NOVIDADE



6 JULHO

PARTIDAS: VISEU | COIMBRA

**CIDADES DE ORIGEM | POMBAL | MARINHA GRANDE | CIDADES DE ORIGEM**

Partida em direção a Pombal para visita ao Museu Marquês de Pombal e ao Museu de Arte Popular. Almoço em restaurante. Seguimos para a Marinha Grande, a “Capital do Vidro”, para visita ao Museu do Vidro. Este museu apresenta não apenas a história da evolução do vidro, mas também todos os aspetos tecnológicos e culturais que lhe são inerentes. De seguida, fazemos uma visita guiada ao estúdio do vidro PoeirasGlass, com a presença do Mestre Alfredo Poeiras, que tem mais de 55 anos de experiência no trabalho artesanal do vidro. Durante a demonstração, o Mestre conta a história do vidro, as técnicas usadas e poderemos observar a produção de peças sopradas e modeladas. Regresso.

Mínimo de 30 participantes

// PREÇO

Preço por pessoa: 88€

*Inclui:* circuito em autocarro; refeições: 1 almoço com bebidas incluídas; entradas: Museu Marquês de Pombal, Museu de Arte Popular Portuguesa, em Pombal, Museu do Vidro, estúdio do vidro PoeirasGlass; assistente acompanhante INATEL; seguro de viagem.

*Não inclui:* quaisquer serviços não mencionados.

### ENCANTOS DE AZEITÃO //NOVIDADE



13 JULHO

PARTIDAS: LEIRIA | SANTARÉM | LISBOA

**CIDADES DE ORIGEM | VILA NOGUEIRA DE AZEITÃO | PALMELA | VILA NOGUEIRA DE AZEITÃO | CIDADES DE ORIGEM**

Saída em direção a Vila Nogueira de Azeitão para visita guiada ao Palácio da Bacalhôa. A arquitetura e a decoração dos jardins do Palácio mostram influências dos descobrimentos portugueses, memórias dos seus primeiros proprietários, inspirados nas viagens pela Europa, África

e Oriente, contribuindo assim para a transformação deste espaço numa joia única. Continuação para almoço em restaurante. Visita guiada e degustação na Casa Museu José Maria da Fonseca, com mais de 180 anos, é considerada uma das maiores produtoras vitivinícolas do país. Na Casa Museu, conhecemos a sua história, visitamos a casa senhorial do séc. XIX e as adegas, onde estagiam os seus vinhos e moscatéis. Tempo livre. Regresso.

**Mínimo de 35 participantes**

// PREÇO

Preço por pessoa: **111€**

**Inclui:** circuito em autocarro; refeições: 1 almoço com bebidas incluídas; entradas: Palácio da Bacalhôa e Casa Museu José Maria da Fonseca; degustação (2 vinhos + torta de azeitão); assistente acompanhante INATEL; seguro de viagem.

**Não inclui:** quaisquer serviços não mencionados.

## ROMARIA DOS BIFES E DOS MELÕES //NOVIDADE



**30 AGOSTO**

PARTIDAS: VISEU | AVEIRO | PORTO

**CIDADES DE ORIGEM | PORTO D'AVE | PÓVOA DE LANHOSO | CIDADES DE ORIGEM**

Saída em direção a Porto d'Ave (Póvoa de Lanhoso) para almoço típico em restaurante, onde degustaremos o famoso e delicioso "Bife à Romaria". Visita ao Santuário de N. Sra. de Porto d'Ave. Continuamos até à Póvoa de Lanhoso onde visitaremos a Igreja de N. Sra. do Pilar, situado no topo de um outeiro de devoção mariana, aqui poderá também visitar o Castelo. Regresso.

**Mínimo de 25 participantes**

// PREÇO

Por pessoa: **90€**

**Inclui:** circuito em autocarro; refeições: 1 almoço típico com bebidas; visitas: Porto de Ave e Santuário, Póvoa do Lanhoso: Igreja de N. Sra. do Pilar; assistente acompanhante INATEL; seguro de viagem.

**Não inclui:** entrada no Castelo da Póvoa de Lanhoso; quaisquer serviços não mencionados.

## UM DIA NA COMPANHIA DAS LEZÍRIAS



**6 SETEMBRO**

PARTIDA: LEIRIA

**4 OUTUBRO**

PARTIDAS: LISBOA | SETÚBAL

**CIDADES DE ORIGEM | CATAPAREIRO | CIDADES DE ORIGEM**

Saída para Samora Correia para visita interpretada à Charneca do Infantado, com passagem por culturas de regadio, montado de sobro,

parque de gado e Paul das Lavouras. Visita ao Centro de Interpretação da Charneca. Continuação para a Coudelaria, dedicada exclusivamente à criação do cavalo Puro Sangue Lusitano. Almoço no restaurante "A Coudelaria". Visita à vinha, olival e adega do Catapereiro, com prova de vinho. Regresso.

**Mínimo de 20 participantes**

// PREÇO

**6 SETEMBRO**

Por pessoa: **128€**

**4 OUTUBRO**

Por pessoa: **124€**

**Inclui:** circuito em autocarro; 1 almoço com bebidas no restaurante Coudelaria; visitas: "Companhia das Lezírias", Charneca do Infantado, Centro de Interpretação da Charneca, Coudelaria e Adega de Catapereiro, com prova de vinho; guia local; assistente acompanhante INATEL; seguro de viagem.

**Não inclui:** quaisquer serviços não mencionados.

## ESCAROUPIM: A ALDEIA AVIEIRA



**6 SETEMBRO**

PARTIDAS: SETÚBAL | LISBOA

**20 SETEMBRO**

PARTIDAS: COVILHÃ | FUNDÃO | CASTELO BRANCO

**27 SETEMBRO**

PARTIDAS: BEJA | ÉVORA

**CIDADES DE ORIGEM | SALVATERRA DE MAGOS | ESCAROUPIM | CIDADES DE ORIGEM**

Saída em direção a Salvaterra de Magos, para visita à Falcoaria Real. Almoço em restaurante local. Visita ao Museu Escaroupim e o Rio, onde poderá conhecer melhor a cultura Avieira. Seguimos para o cais, para passeio de barco no Tejo. Percorremos o Tejo, com passagem pelos principais mouchões do rio. Regresso com jantar livre em circuito.

**Mínimo de 25 participantes**

// PREÇO

**6 SETEMBRO**

Preço por pessoa: **69€**

**20 SETEMBRO**

Preço por pessoa: **97€**

**27 SETEMBRO**

Preço por pessoa: **94€**

**Inclui:** circuito em autocarro; circuito em embarcação no rio Tejo; refeições: 1 almoço com bebidas incluídas; entradas: Falcoaria Real e Museu Escaroupim e o Rio; assistente acompanhante INATEL; seguro de viagem.

**Não inclui:** quaisquer serviços não mencionados.



Escaroupim

# ESCAPADA A MAFRA E ERICEIRA COM MARISCADA //NOVIDADE



14 SETEMBRO

PARTIDAS: COIMBRA | LEIRIA | SANTARÉM

**CIDADES DE ORIGEM | MAFRA | SANTO ISIDORO | ERICEIRA | SOBREIRO | CIDADES DE ORIGEM**

Saída para visita ao Palácio Nacional de Mafra, construído há mais de 300 anos, a pedido do Rei D. João V, como o dever de cumprimento de um voto de sucessão. O seu conjunto arquitetónico é formado pelo Paço Real, Basílica e o Convento. É detentor de importantes coleções de pintura e escultura italiana e portuguesa, uma biblioteca única, bem como dois carrilhões e seis órgãos históricos. Continuação para almoço de mariscada. Seguimos para a Ericeira para visita a esta vila piscatória, vencedora do prémio de “Melhor Vila Turística” pela Organização Mundial de Turismo em 2023. Tempo livre. Continuação para visita à Aldeia Típica José Franco. Tempo Livre. Regresso.

Mínimo de 35 participantes

// PREÇO

Preço por pessoa: 122€

*Inclui:* circuito em autocarro; refeições: 1 almoço mariscada com bebidas incluídas; entrada: Palácio Nacional de Mafra; visitas: Ericeira e Aldeia Típica José Franco; assistente acompanhante INATEL; seguro de viagem.

*Não inclui:* quaisquer serviços não mencionados.

## CIRCUITOS TEMÁTICOS

# ENCANTOS DA SERRA DA ESTRELA



22 a 28 ABRIL

PARTIDA: FUNCHAL

**1º DIA – CIDADE DE ORIGEM | LISBOA | MANTEIGAS**

Formalidades de embarque em voo regular com destino a Lisboa. Saída em direção a Manteigas. Jantar e alojamento no INATEL Manteigas Hotel\*\*\* (Ed. Principal e Casa do Pastor).

**2º DIA – MANTEIGAS | BELMONTE | GUARDA | MANTEIGAS**

Saída em direção a Belmonte para visita a esta vila, pertencente à rede das “Aldeias Históricas”. Visita ao Castelo, antiga fortaleza militar, residência oficial da família Cabral e Igreja de Santiago/Panteão dos Cabrais. Visita da zona histórica e à antiga judiaria de Belmonte, em comboio turístico.

Visita ao Museu Judaico. Almoço em restaurante. Continuação para a Guarda, cidade mais alta do país, a 1075 m de altitude no flanco nordeste da Serra da Estrela. Passeio pelo centro histórico. Regresso a Manteigas. Jantar e alojamento.

**3º DIA – MANTEIGAS | PENHAS DOURADAS | MONDEGUINHO | SABUGUEIRO | SEIA | LAGOA COMPRIDA | TORRE | MANTEIGAS**

Saída para Penhas Douradas, local com vista sobre a vila de Manteigas e sobre o Vale Glaciar do Rio Zêzere. Continuação para o Mondeguinho, fonte e nascente do maior rio Português, o Mondego. Seguimos para o Sabugueiro. Tempo livre. Aproveite para adquirir o famoso queijo da Serra. Saída em direção a Seia, para almoço. Visita ao Museu do Pão, único do género da Península Ibérica e um dos poucos da Europa, procura ser um espaço vivo de preservação da memória fundamental da região e do país, feita de saberes, técnicas e ofícios ligados ao pão. Continuação do circuito com passagem pela Lagoa Comprida, em direção à Torre. Tempo livre. Regresso. Jantar e alojamento.

**4º DIA – MANTEIGAS | SORTELHA | SABUGAL | MANTEIGAS**

Manhã livre. Sugerimos uma manhã de relaxamento na unidade termal, desfrute dos programas terapêuticos e de relaxamento disponíveis. Almoço no hotel. Partida em direção a Sortelha, “Melhor Aldeia Turística” pela OMT em 2023, envolvida por muralhas em forma de anel, e vigiada por um sobranceiro castelo do séc. XIII. Conserva a sua fisionomia urbana e arquitetónica inalterada até aos nossos dias. Continuação para o Sabugal, junto às margens do rio Côa e encimado pelo seu castelo e pela altiva torre de menagem, convida a um passeio pelas ruas amuralhadas da cidadela. Regresso a Manteigas. Jantar e alojamento.

**5º DIA – MANTEIGAS | COVILHÃ | MANTEIGAS**

Passeio a Manteigas e visita à Burel Factory, onde ficaremos a conhecer esta arte, que atravessou gerações e que mantém a sua produção tradicional e sustentável. Regresso à unidade INATEL para almoço. Saída em direção à Covilhã para visita ao Museu da Covilhã, um espaço que retrata todas as épocas de ocupação deste território, desde a Pré-história à Romanização, a Idade Média, Moderna e Época Contemporânea, proporcionando uma visão global da história da cidade e uma reflexão sobre o futuro. Circuito pedonal pelo centro histórico. Tempo livre. Regresso. Jantar e alojamento.

**6º DIA – MANTEIGAS | LINHARES DA BEIRA | FOLGOSINHO | GOUVEIA | MANTEIGAS**

Saída para Linhares da Beira. Situada na vertente ocidental da Serra da Estrela, esta aldeia histórica é um autêntico museu ao ar livre. Breve passeio pelos principais pontos de interesse. Continuação para Folgosinho para almoço em restaurante. Vila pitoresca com a particularidade de ter as suas ruas decoradas com quadras populares, encimadas pelo seu Castelo. Seguimos para Gouveia. Visita guiada com passagem pelos monumentos, igrejas, solares e bairros antigos das ruas tradicionais da cidade. Visita ao Museu de Miniatura Automóvel. Único do género em Portugal, conta com várias salas dedicadas a exposições temáticas do mundo da miniatura automóvel. Degustação do famoso “Bolo Estrela”. Regresso a Manteigas para jantar e alojamento.



Serra da Estrela



Castelo Rodrigo

## 7º DIA – MANTEIGAS | LISBOA - PARQUE DAS NAÇÕES | LISBOA | CIDADE DE ORIGEM

Manhã livre. Sugerimos uma manhã de relaxamento na unidade termal, desfrute dos programas terapêuticos e de relaxamento disponíveis. Almoço. Saída em direção a Lisboa. Tempo livre no Parque das Nações. Transfer para o aeroporto. Formalidades de embarque em voo com destino ao Funchal.

Mínimo de 35 participantes

### // PREÇO

INATEL Manteigas Hotel\*\*\* (Edifício Principal)

Por pessoa em quarto duplo: **953€**

Suplemento em quarto individual: **171€**

INATEL Manteigas Hotel\*\*\* (Casa do Pastor)

Por pessoa em quarto duplo: **920€**

Suplemento em quarto individual: **138€**

*Inclui:* passagem aérea, em voos TAP: Funchal | Lisboa | Funchal, em classe turística, com bagagem de porão e de mão; taxas de aviação (44.43€), circuito em autocarro; 6 noites de alojamento no INATEL Manteigas Hotel\*\*\* (Ed. Principal e Casa do Pastor); refeições: 6 almoços e 6 jantares, com bebidas incluídas; entradas: Castelo de Belmonte, Panteão dos Cabrais, Museu Judaico, Museu do Pão, Museu da Miniatura Automóvel, Museu da Covilhã e Burel Factory; visitas e passeios: Belmonte, Guarda, Penhas Douradas, Mondeguinho, Sabugueiro, Seia, Lagoa Comprida, Torre, Gouveia, Folgoso, Linhares da Beira, Covilhã, Sortelha, Sabugal e Manteigas; rádio guias; guia intérprete INATEL; seguro de viagem.

*Não inclui:* taxa de reserva (€10); quaisquer serviços não mencionados.

**Nota:** o alojamento será repartido entre 2 edifícios do INATEL Manteigas Hotel\*\*\*. No ato da inscrição deverá ser selecionado o edifício pretendido: Edifício Principal ou Casa do Pastor (localizado a 100 m do Edifício Principal, sem ar condicionado e wi-fi). Não se encontra garantido o transporte entre os dois edifícios.

# ALDEIAS HISTÓRICAS DE PORTUGAL

## MARIALVA | TRANCOSO | ALMEIDA | CASTELO MENDO | CASTELO RODRIGO | LINHARES DA BEIRA



### 1 a 5 MAIO

PARTIDAS: VIANA DO CASTELO | BRAGA | PORTO | AVEIRO

### 19 a 23 JUNHO

PARTIDAS: FARO | BEJA | ÉVORA | SETÚBAL | LISBOA

#### 1º DIA – CIDADES DE ORIGEM | VILA RUIVA

Saída para Vila Ruiva, com almoço livre em circuito. Jantar e alojamento no INATEL Vila Ruiva Hotel\*\*\*\*.

#### 2º DIA – VILA RUIVA | MARIALVA | TRANCOSO | VILA RUIVA

Partida em direção à Aldeia Histórica de Marialva para visita, localidade que foi buscar o nome à protagonista da lenda da “Dama Pé de Cabra”, Maria Alva. Saída para Trancoso, para almoço em restaurante. Visita a esta vila protegida por muralhas, onde se preserva o ambiente medieval, palco de numerosas lutas e batalhas marcantes para a formação e independência de Portugal. Terra de artistas, como: a pintura Eduarda Lapa, o poeta, profeta e sapateiro Gonçalo Anes. Degustação do doce tradicional “sardinhas doces”. Regresso. Jantar e alojamento.

#### 3º DIA – VILA RUIVA | ALMEIDA | CASTELO MENDO | VILAR FORMOSO | CASTELO RODRIGO | VILA RUIVA

Saída para Almeida, junto à fronteira entre Portugal e Espanha, rodeada por uma paisagem bucólica, cheia de encanto. Continuação para visita a Castelo Mendo, aldeia histórica edificada no alto do monte, rodeada de muralhas, que através das suas portas medievais nos leva a viajar pelos caminhos da história. Almoço em restaurante em Vilar Formoso. Continuação para visita a Castelo Rodrigo, aldeia medieval, erguida no topo de uma colina isolada, que oferece uma esplêndida vista sobre os campos e serras em redor. Regresso. Jantar e alojamento.

#### 4º DIA – VILA RUIVA | LINHARES DA BEIRA | FOLGOSINHO | VILA RUIVA

Saída para visita à aldeia histórica de Linhares da Beira, um autêntico museu ao ar livre. Com um passado rico, bem guardado até aos nossos dias, cada uma das pedras das ruas contam histórias fantásticas. Continuação para o Folgoso, situada a norte da Serra da Estrela e a 933 m de altitude, é conhecida por ter sido, segundo a tradição, o local de nascimento do grande guerreiro lusitano Viriato. A pitoresca vila tem a particularidade de ter as suas ruas decoradas com quadras populares, encimadas pelo seu Castelo. Almoço regional. Regresso a Vila Ruiva. Jantar e alojamento.

#### 5º DIA – VILA RUIVA | CIDADES DE ORIGEM

Regresso, com almoço livre em circuito.

Mínimo de 27 participantes

### // PREÇO

1 a 5 MAIO

Preço por pessoa em quarto duplo: **450€**

Suplemento em quarto single: **114€**

19 a 23 JUNHO

Preço por pessoa em quarto duplo: **530€**

Suplemento em quarto single: **147€**

*Inclui:* circuito em autocarro; 4 noites de alojamento no INATEL Vila Ruiva Hotel \*\*\*\*; refeições: 3 almoços e 4 jantares, com bebidas incluídas; visitas: Marialva, Trancoso, Almeida, Castelo Mendo, Castelo Rodrigo, Linhares da Beira e Folgoso; degustação de doce tradicional; rádio guias; guia intérprete INATEL; seguro de viagem.

*Não inclui:* taxa de reserva (10€); quaisquer serviços não mencionados.

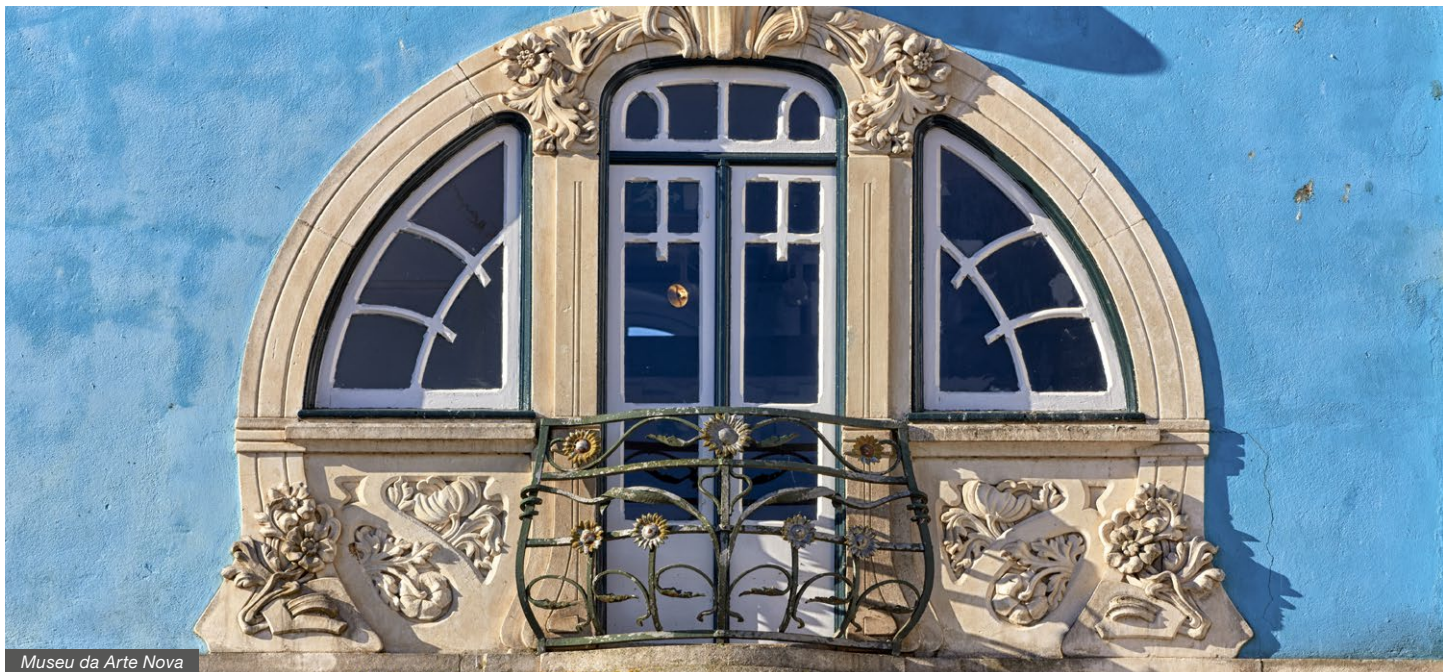

Museu da Arte Nova

## A BELEZA DA ARTE NOVA EM AVEIRO

**3 a 6 MAIO**

**PARTIDAS:** SETÚBAL | LISBOA | SANTARÉM

**30 MAIO a 2 JUNHO**

**PARTIDAS:** FARO | BEJA | ÉVORA | PORTALEGRE

**1º DIA - CIDADES DE ORIGEM | TERMAS SÃO PEDRO DO SUL**

Partida em direção a Termas São Pedro do Sul. Jantar e alojamento no INATEL São Pedro do Sul Hotel\*\*\*\*.

**2º DIA - TERMAS SÃO PEDRO DO SUL | COSTA NOVA | AVEIRO | TERMAS SÃO PEDRO DO SUL**

Saída em direção à Costa Nova, onde podemos admirar as famosas e castiças casas de riscas coloridas, inicialmente utilizadas como armazéns de alfaías de pesca e posteriormente reconvertidas em habitações para a estação balnear. De seguida, passeio de moliceiro na Ria de Aveiro com degustação de ovos moles. Almoço em restaurante local. Visita guiada ao Museu de Arte Nova, sediado num dos imóveis mais emblemáticos desta corrente artística. Visita guiada pedonal pela cidade para visita aos edifícios mais emblemáticos de Arte Nova. Regresso. Jantar e alojamento.

**3º DIA - TERMAS SÃO PEDRO DO SUL | AVANCA | ÍLHAVO | TERMAS SÃO PEDRO DO SUL**

Saída para visita guiada a São Pedro do Sul. Regresso ao hotel para almoço. Saída para Avanca, para visita à Casa Museu Egas Moniz, único médico português a receber o Prémio Nobel da Medicina, onde estão expostas valiosas coleções de arte reunidas pelo cientista e colecionador português. Seguimos para Ílhavo, para visita pedonal no centro da cidade, onde podemos contemplar os edifícios mais emblemáticos de Arte Nova, entre eles a Vila Maia, Vila Paredela e a famosa retrosaria "A Tricana". Regresso. Jantar e alojamento.

**4º DIA - TERMAS SÃO PEDRO DO SUL | CIDADES DE ORIGEM**

Regresso com almoço livre em circuito.

**Mínimo de 27 participantes**

// **PREÇO**

**3 a 6 MAIO**

Preço por pessoa em quarto duplo: **374€**

Suplemento em quarto individual: **84€**

**30 MAIO a 2 JUNHO**

Preço por pessoa em quarto duplo: **409€**

Suplemento em quarto individual: **84€**

**Inclui:** circuito em autocarro; 3 noites de alojamento no INATEL São Pedro do Sul Hotel\*\*\*\*; refeições: 2 almoços e 3 jantares, com bebidas incluídas;

entradas: passeio de moliceiro com degustação, Museu de Arte Nova e Casa Museu Egas Moniz; visitas: Costa Nova, Aveiro, São Pedro do Sul e Ílhavo; rádio guias; guia intérprete INATEL; seguro de viagem.  
**Não inclui:** taxa de reserva (10€); quaisquer serviços não mencionados.

## NORDESTE TRANSMONTANO E ZAMORA

*Reserva da Biosfera*

**6 a 10 MAIO**

**PARTIDAS:** FARO | BEJA | ÉVORA | SETÚBAL | LISBOA

**3 a 7 JUNHO**

**PARTIDAS:** VIANA DO CASTELO | BRAGA | PORTO | AVEIRO | VISEU

**14 a 18 OUTUBRO**

**PARTIDAS:** SETÚBAL | LISBOA | SANTARÉM | LEIRIA | COIMBRA

**1º DIA - CIDADES DE ORIGEM | MOGADOURO | MIRANDA DO DOURO**

Partida em direção a Mogadouro, terra de Trindade Coelho. Breve paragem. Continuação para Miranda do Douro. Jantar em restaurante. Alojamento em hotel 3\* (ou similar).

**2º DIA - MIRANDA DO DOURO | ZAMORA | MIRANDA DO DOURO**

Saída para Zamora. Visita guiada ao centro histórico, de onde destacamos a Catedral românica, a Iglesia de la Magdalena, Plazas Viriato e Mayor e o Mirador del Troncoso. Almoço livre. Sugerimos que se delicie com as famosas tapas de nuestros hermanos. Regresso a Miranda do Douro. Jantar em restaurante. Alojamento.

**3º DIA - MIRANDA DO DOURO | CRUZEIRO NO DOURO INTERNACIONAL | MIRANDA DO DOURO**

Saída para o Cais de Miranda e embarcamos num cruzeiro ambiental pelas Arribas do Parque Natural do Douro Internacional (2h aprox.). Almoço. Visita ao centro histórico, à Concatedral e ao Centro Interpretativo da Catedral que alberga uma exposição do Museu da Terra de Miranda. Tempo livre. Sugerimos a degustação das iguarias locais. Jantar em restaurante. Animação com Pauliteiros de Miranda. Alojamento.

**4º DIA - MIRANDA DO DOURO | PICOTE | MIRANDA DO DOURO | VIMIOSO | MIRANDA DO DOURO**

Saída para a aldeia de Picote para descobrir as suas pequenas ruelas e sentir a tranquilidade destas gentes genuínas. Caminhada até ao Miradouro da Fraga de Puio, com uma magnífica paisagem: o canhão fluvial do Douro Internacional, onde as arribas graníticas chegam a ter mais de 200 m de altura. Regresso a Miranda do Douro para almoço em restaurante local. Saída para o Vimioso para visita à exposição permanente do Parque Ibérico Natureza e Aventura. Oportunidade para perceber, de uma forma lúdica e interativa, como a Associação para Estudo e Proteção do Gado Asinino contribui para a conservação do Burro de Miranda. Regresso a Miranda do Douro. Jantar em restaurante. Alojamento.



## 5º DIA – MIRANDA O DOURO | TORRE DE MONCORVO | CIDADES DE ORIGEM

Visita a Torre de Moncorvo, vila calma, rica em património arquitetónico. Destacamos a Igreja Matriz, dedicada à N. Sra. da Assunção. Sugerimos a degustação da amêndoa coberta tradicional de Torre de Moncorvo, vencedora das “7 Maravilhas Doces de Portugal”. Regresso com almoço livre em circuito.

Mínimo de 30 participantes

### // PREÇO

6 a 10 MAIO

Por pessoa em quarto duplo: **563€**

Suplemento em quarto individual: **137€**

3 a 7 JUNHO

Por pessoa em quarto duplo: **535€**

Suplemento em quarto individual: **137€**

14 a 18 OUTUBRO

Por pessoa em quarto duplo: **541€**

Suplemento em quarto individual: **137€**

*Inclui:* circuito em autocarro; 4 noites de alojamento em hotel 3\* (ou similar) em Miranda do Douro (ou arredores); refeições: 2 almoços e 4 jantares, com bebidas incluídas; entradas: Catedral de Zamora, cruzeiro no Douro Internacional, Centro Interpretativo da Catedral de Miranda do Douro e exposição Museu da Terra de Miranda; Parque Ibérico Natureza e Aventura e Centro de Atividades Lúdico – Pedagógicas do Burro de Miranda; visitas: Mogadouro, Zamora com guia oficial, Miranda do Douro, Picote,, Torre de Moncorvo; animação com os “Pauliteiros de Miranda”; guia intérprete INATEL; seguro de viagem.

*Não inclui:* taxa de reserva (10€); quaisquer serviços não mencionados.

## 12 a 18 SETEMBRO

PARTIDA: HORTA

### 1º DIA – CIDADE DE ORIGEM | PORTO | MIRANDA DO DOURO

Formalidades de embarque em voo regular com destino ao Porto. Partida em direção a Miranda do Douro. Jantar em restaurante. Alojamento em hotel 3\* (ou similar).

### 2º DIA – MIRANDA DO DOURO | ZAMORA | MIRANDA DO DOURO

Saída para Zamora para visita ao centro histórico, onde destacamos a Catedral românica, a Iglesia de la Magdalena, Plazas Viriato e Mayor e o Mirador del Troncoso. Almoço livre. Regresso a Miranda do Douro. Jantar em restaurante. Alojamento.

### 3º DIA – MIRANDA DO DOURO | CRUZEIRO NO DOURO INTERNACIONAL | MIRANDA DO DOURO

De manhã, saída para o Cais de Miranda. Cruzeiro ambiental pelas Arribas do Parque Natural do Douro Internacional (2h aprox.). Almoço em restaurante. Visita ao centro histórico, à Concatedral e ao Centro Interpretativo da Catedral que alberga uma exposição do Museu da

Terra de Miranda. Tempo livre. Sugerimos a degustação das iguarias locais. Jantar em restaurante. Animação com os Pauliteiros de Miranda. Alojamento.

### 4º DIA – MIRANDA DO DOURO | PICOTE | MIRANDA DO DOURO | VIMIOSO | MIRANDA DO DOURO

Saída para a aldeia de Picote para descobrir as suas pequenas ruelas e sentir a tranquilidade destas gentes genuínas. Caminhada até ao Miradouro da Fraga de Puio, com uma magnífica paisagem: o canhão fluvial do Douro Internacional, onde as arribas graníticas chegam a ter mais de 200 m de altura. Regresso a Miranda do Douro para almoço em restaurante local. Saída para o Vimioso para visita à exposição permanente do Parque Ibérico Natureza e Aventura. Oportunidade para perceber, de uma forma lúdica e interativa, como a Associação para Estudo e Proteção do Gado Asinino contribui para a conservação do Burro de Miranda. Regresso a Miranda do Douro. Jantar em restaurante. Alojamento.

### 5º DIA – MIRANDA DO DOURO | BRAGANÇA | MIRANDELA | MIRANDA DO DOURO

Visita ao centro histórico de Bragança, com destaque para o Museu do Careto e Castelo. Almoço em restaurante. Visita a Mirandela, conhecida pela sua história e produtos regionais. Tempo livre. Sugerimos visita ao Santuário de Nossa Sra. da Conceição e à Ponte Velha, sobre o rio Tua. Regresso. Jantar em restaurante. Alojamento.

### 6º DIA – MIRANDA DO DOURO | MOGADOURO | VILA REAL | TORRE DE MONCORVO | MIRANDA DO DOURO

Partida em direção a Mogadouro, terra de Trindade Coelho. Breve paragem. Continuação em direção a Vila Real para visita e almoço. Tempo livre. Seguimos para visita a Torre de Moncorvo, rica em património arquitetónico, onde destacamos a Igreja Matriz, dedicada a N. Sra. da Assunção. Sugerimos a degustação do doce tradicional de amêndoa coberta, vencedora das “7 Maravilhas Doces de Portugal”. Regresso. Jantar em restaurante. Alojamento.

### 7º DIA – MIRANDA DO DOURO | PORTO | CIDADE DE ORIGEM

Formalidades de embarque e viagem de regresso à Horta.

Mínimo de 30 participantes

### // PREÇO

Por pessoa em quarto duplo: **1.114€**

Suplemento em quarto individual: **206€**

*Inclui:* passagem aérea, em voos SATA/TAP: Horta | Porto | Horta (com escala), em classe turística com bagagem de porão e de mão; taxas de aviação (84.79€); circuito em autocarro; 6 noites de alojamento em hotel 3\* (ou similar) em Miranda do Douro (ou arredores); refeições: 4 almoços e 6 jantares, com bebidas incluídas; entradas: Catedral de Zamora, cruzeiro no Douro Internacional, Centro Interpretativo da Catedral de Miranda do Douro e exposição Museu da Terra de Miranda; Parque Ibérico Natureza e Aventura e Centro de Atividades Lúdico – Pedagógicas do Burro de Miranda; visitas: Zamora com guia oficial, Miranda do Douro, Picote, Bragança, Mirandela, Mogadouro, Vila Real e Torre de Moncorvo; animação com os “Pauliteiros de Miranda”; guia intérprete INATEL; seguro de viagem.

*Não inclui:* taxa de reserva (10€); quaisquer serviços não mencionados.



Miranda do Douro



Museu do Côa, Vila Nova de Foz Côa | ©Museu do Côa

## ESTRADA NACIONAL 222 - A MAIS BELA DO MUNDO //NOVIDADE



**14 a 18 MAIO**

PARTIDAS: FARO | BEJA | ÉVORA | SETÚBAL

**25 a 29 SETEMBRO**

PARTIDAS: LISBOA | SANTARÉM | LEIRIA | COIMBRA

### 1º DIA – CIDADES DE ORIGEM | VILA DO CONDE ou VILA NOVA DE GAIA

Saída em direção em direção a Vila do Conde (1ª data) ou Vila Nova de Gaia (2ª data), com almoço livre em circuito. Jantar e alojamento.

### 2º DIA – VILA DO CONDE ou VILA NOVA DE GAIA | CASTELO DE PAIVA | ENTRE-OS-RIOS | TAROUQUELA | CINFÃES | PORTO ANTIGO | CALDAS DE ARÊGOS

Saída em direção a Vila Nova de Gaia, passagem pelo “km 0” da EN 222, continuação do circuito em direção a Castelo de Paiva, breve paragem. Sugerimos visita à Igreja Matriz. Continuamos em direção a Entre-os-Rios. Almoço em restaurante. Seguimos para Tarouquela para visita à Igreja de Santa Maria Maior, classificada como Monumento Nacional e que integra o percurso turístico-cultural da Rota do Românico. Continuamos em direção a Cinfães, breve paragem. Continuação pelo Porto Antigo. Chegada a Caldas de Arêgos. Jantar e alojamento.

### 3º DIA – CALDAS DE ARÊGOS | CÁRQUERE | RESENDE | LAMEGO | VILA REAL

Saída para visita ao Mosteiro de Santa Maria de Cárquere, integra a Rota do Românico. Segundo uma antiga lenda, a origem da povoação está ligada à Igreja que o Conde D. Henrique mandou construir, em 1099, em memória de um milagre que teria curado D. Afonso Henriques de uma enfermidade congénita. Continuamos para Resende para breve paragem técnica. Continuamos a EN222 junto ao rio e desviamos até Lamego, para almoço em restaurante. Subimos ao Monte de Santo Estevão onde encontramos o Santuário de N. Sra. dos Remédios. Partida para Vila Real. Jantar e alojamento no hotel.

### 4º DIA – VILA REAL | PESO DA RÉGUA | PINHÃO | SÃO JOÃO DA PESQUEIRA | VILA NOVA DE FOZ CÔA

Saída em direção ao Peso da Régua, onde retomamos a EN222. Seguimos até ao Pinhão para visita à estação ferroviária, onde se encontra um conjunto de magníficos azulejos, que nos transportam para uma viagem ao passado, mostram as diversas fases da produção do vinho do Porto.

Continuação em direção a São João da Pesqueira, breve paragem para visita aos pontos turísticos mais emblemáticos, como a Igreja Matriz. Seguimos em direção a Vila Nova de Foz Côa, para visita e almoço no Museu do Côa. Continuação em direção a Castelo Melhor, onde partimos em viaturas todo o terreno para visitar o Sítio de Arte Rupestre de Penascosa. Breve paragem em Almendra, fim da EN222. Seguimos para Longroiva. Jantar e alojamento.

### 5º DIA – LONGROIVA | CIDADES DE ORIGEM

Regresso com almoço livre.

**Mínimo de 30 participantes**

// PREÇO

**14 a 18 MAIO**

Por pessoa em quarto duplo: **694€**

Suplemento em quarto individual: **129€**

**25 a 29 SETEMBRO**

Por pessoa em quarto duplo: **680€**

Suplemento em quarto individual: **148€**

**Inclui:** circuito em autocarro; 1 noite de alojamento em hotel 3\* (em Vila do Conde ou arredores – 21 maio) ou (em Vila Nova de Gaia ou arredores – 25 setembro); 1 noite de alojamento em hotel 4\* em Caldas de Arêgos (ou arredores); 1 noite de alojamento em hotel 4\* em Vila Real (ou arredores); 1 noite de alojamento em hotel 4\* em Longroiva (ou arredores); refeições: 3 almoços e 4 jantares com bebidas; entradas: Igreja de Santa Maria de Tarouquela, Mosteiro de Cárquere, Museu do Côa e Núcleo de Arte Rupestre de Penascosa; passeios Castelo de Paiva, Cinfães, Resende, Lamego, Pinhão e São João da Pesqueira; guia intérprete INATEL; seguro de viagem.

**Não inclui:** taxa de reserva (10€); quaisquer serviços não mencionados.

## ROTA DAS CEREJAS NO FUNDÃO



**17 a 20 MAIO**

PARTIDAS: BRAGANÇA | ALFÂNDEGA DA FÉ | VILA REAL | CASTRO DAIRE | VISEU

**23 a 26 MAIO**

PARTIDAS: FARO | SETÚBAL | LISBOA | SANTARÉM

### 1º DIA – CIDADES DE ORIGEM | MANTEIGAS

Saída para a Manteigas. Almoço livre em circuito. Jantar e alojamento no INATEL Manteigas Hotel\*\*\* e Casa do Pastor.

### 2º DIA – MANTEIGAS | BELMONTE | MONSANTO | MANTEIGAS

Saída para visita a Belmonte, pertencente à rede das “Aldeias Históricas”. A sua história está associada à família dos Cabrais e Judeus. Visita ao Castelo, antiga fortaleza militar, residência oficial da família Cabral e igreja de Santiago/Panteão dos Cabrais. Continuação da visita em comboio turístico à zona histórica e à antiga judiaria de Belmonte. Visita ao Museu Judaico. Almoço em restaurante. Partida em direção a Monsanto. Iniciamos um percurso a pé até ao Castelo, onde passamos por alguns dos pontos mais icónicos desta aldeia, nomeadamente a Torre do Relógio, onde podemos observar o famoso galo de prata, a Igreja Matriz, as ruínas da Igreja de São Miguel e o Castelo, situado a mais de 750 m de altitude. Regresso a Manteigas. Jantar e alojamento.

### 3º DIA – MANTEIGAS | FUNDÃO | CASTELO NOVO | MANTEIGAS

Partida para uma quinta, para conhecer os usos e costumes da apanha da cereja. Almoço em restaurante. Passeio pelo centro histórico do Fundão, com visita à rua da Cale, local emblemático da passagem judaica pela cidade. Seguimos para a Aldeia Histórica de Castelo Novo. Ficamos a conhecer a história da água do Alardo, nesta encosta da Serra da Gardunha. Regresso a Manteigas. Jantar e alojamento

### 4º DIA – MANTEIGAS | CIDADES DE ORIGEM

Regresso com almoço livre em circuito.

**Mínimo 30 participantes**

// PREÇO

**17 a 20 MAIO**

**INATEL Manteigas Hotel\*\*\* (Edifício Principal)**

Por pessoa em quarto duplo: **355€**

Suplemento em quarto individual: **85€**

### INATEL Manteigas Hotel\*\*\* (Casa do Pastor)

Por pessoa em quarto duplo: **338€**

Suplemento em quarto individual: **69€**

### 23 a 26 MAIO

#### INATEL Manteigas Hotel\*\*\* (Edifício Principal)

Por pessoa em quarto duplo: **396€**

Suplemento em quarto individual: **85€**

### INATEL Manteigas Hotel\*\*\* (Casa do Pastor)

Por pessoa em quarto duplo: **380€**

Suplemento em quarto individual: **69€**

**Inclui:** circuito em autocarro; 3 noites de alojamento no INATEL Manteigas\*\*\* e Casa do Pastor AL; refeições: 2 almoços e 3 jantares, com bebidas incluídas; entradas: Castelo de Belmonte, Panteão dos Cabrais, Museu Judaico, Quinta de Cerejas; visitas: Belmonte, Monsanto, Fundão e Castelo Novo; assistente acompanhante INATEL; seguro de viagem.

**Não inclui:** taxa de reserva (10€); quaisquer serviços não mencionados.

**Nota:** o alojamento será repartido entre 2 edifícios do INATEL Manteigas Hotel\*\*\*. No ato de inscrição deverá ser selecionado o edifício pretendido: Edifício Principal ou Casa do Pastor (a cerca de 100 m do Edifício Principal, sem ar-condicionado e wi-fi). Não se encontra garantido o transporte entre os dois edifícios.

## ALTO MINHO E SANTIAGO DE COMPOSTELA



### 19 a 24 MAIO

PARTIDAS: FARO | BEJA | ÉVORA | SETÚBAL | LISBOA

### 26 a 31 MAIO

PARTIDAS: PORTALEGRE | CASTELO BRANCO | FUNDÃO | COVILHÃ

### 2 a 7 JUNHO

PARTIDAS: SETÚBAL | LISBOA | SANTARÉM | LEIRIA | COIMBRA

### 15 a 20 SETEMBRO

PARTIDAS: GUARDA | CELORICO DA BEIRA | MANGUALDE | VISEU | AVEIRO

### 23 a 28 SETEMBRO

PARTIDAS: BRAGANÇA | MACEDO DE CAVALEIROS | ALFÂNDEGA DA FÉ | MURÇA | VILA REAL

#### 1º DIA – CIDADES DE ORIGEM | VILA NOVA DE CERVEIRA

Partida em direção a Vila Nova de Cerveira, com almoço livre em circuito. Jantar e alojamento no INATEL Cerveira Hotel\*\*\*.

#### 2º DIA – VILA NOVA DE CERVEIRA | MONÇÃO | MELGAÇO | VALENÇA | VILA NOVA DE CERVEIRA

Saída em direção a Monção para visita ao Palácio da Brejoeira do séc. XIX e de estilo neoclássico, é o ex-líbris da região do Alto-Minho. Visita ao interior do palácio, capela e jardins. Continuação para Melgaço para visita ao centro histórico. Almoço em restaurante local. Seguimos em direção a Valença para visita guiada à cidade de fronteira, localizada junto ao Rio Minho. Rodeada de muralhas, conserva as características de cidade fortificada, sendo hoje em dia, uma cidade com um comércio florescente, onde se destacam os produtos de artesanato local. Tempo livre. Regresso a Vila Nova de Cerveira. Jantar e alojamento.

#### 3º DIA – VILA NOVA DE CERVEIRA | SANTIAGO DE COMPOSTELA | VILA NOVA DE CERVEIRA

De manhã, saída para Santiago de Compostela para visita guiada ao centro histórico. Com um traçado urbano único, onde a forte herança medieval cristã convive com monumentais construções barrocas, das quais se destaca a Catedral, onde se encontra sepultado o Apóstolo Santiago. Visita à Catedral. Almoço em restaurante local. Tempo livre. Regresso. Jantar e alojamento.

#### 4º DIA – VILA NOVA DE CERVEIRA | VIANA DO CASTELO | PONTE DE LIMA | VILA NOVA DE CERVEIRA

Partida em direção a Viana do Castelo, uma das mais bonitas cidades do norte de Portugal, com paragem no miradouro de Santa Luzia. Passeio pedonal pelas ruas do centro histórico, onde se destaca a Praça da República, o coração da cidade, e onde ficam os edifícios quinhentistas da Misericórdia e o chafariz, assim como os antigos Paços do Concelho. Almoço em restaurante local. Seguimos para Ponte de Lima para visita a esta vila lendária e senhorial, banhada pelo rio Lima. Regresso a Vila Nova de Cerveira. Jantar e alojamento.

#### 5º DIA – VILA NOVA DE CERVEIRA | SANTA TECLA | BAIONA | VILA NOVA DE CERVEIRA

Saída em direção ao Monte de Santa Tecla. Subida a este fantástico miradouro natural, com vista para a foz do rio Minho, para o vale do Rosal e para o oceano Atlântico. Destacam-se, no cimo do monte, o Pico do Facho e o Pico de San Francisco, onde encontramos a capela dedicada a Santa Tecla. Almoço especial de marisco. Panorâmica junto à costa em direção a Baiona. Visita ao Miradouro da Virgen de la Roca, uma imagem construída em cimento, com 15 m de altura. Passeio pedonal pelo centro histórico de Baiona. Regresso. Jantar e alojamento.

#### 6º DIA – VILA NOVA DE CERVEIRA | CIDADES DE ORIGEM

Regresso com almoço livre em circuito.

Mínimo de 35 participantes

#### // PREÇO

19 a 24 MAIO

Preço por pessoa em quarto duplo: **631€**

Suplemento em quarto individual: **142€**



Ponte de Lima

## 26 a 31 MAIO

Preço por pessoa em quarto duplo: **629€**

Suplemento em quarto individual: **142€**

## 2 a 7 JUNHO

Preço por pessoa em quarto duplo: **611€**

Suplemento em quarto individual: **142€**

## 15 a 20 SETEMBRO

Preço por pessoa em quarto duplo: **674€**

Suplemento em quarto individual: **218€**

## 23 a 28 SETEMBRO

Preço por pessoa em quarto duplo: **676€**

Suplemento em quarto individual: **218€**

**Inclui:** circuito em autocarro; 5 noites de alojamento no INATEL Cerveira Hotel\*\*\*\*; refeições: 4 almoços e 5 jantares, com bebidas incluídas; entradas: Palácio da Brejoeira, Catedral de Santiago de Compostela e Monte de Santa Tecla; visitas: Melgaço, Valença, Santiago de Compostela, Viana do Castelo, Ponte de Lima, Santa Tecla e Baiona; assistente acompanhante INATEL; seguro de viagem.

**Não inclui:** taxa de reserva (10€); quaisquer serviços não mencionados.

## ELVAS FRONTEIRIÇA E MÉRIDA

### 2 a 7 JUNHO

PARTIDA: TERCEIRA

#### 1º DIA – CIDADE DE ORIGEM | LISBOA | ELVAS

Formalidades de embarque em voo TAP, com destino a Lisboa. Saída para Elvas. Jantar e alojamento em hotel.

#### 2º DIA – ELVAS | BADAJOZ | ELVAS

Visitamos uma fábrica local de produção artesanal de ameixas, aqui podemos conhecer como é que a verdadeira ameixa de Elvas se confeciona. Almoço no hotel. Visita a Badajoz, cidade transfronteiriça com as suas muralhas de origem árabe, interessantes monumentos e ruas pitorescas. Circuito pedonal desde as portas de la Palma, com passagem pela praça Alta e muralhas do Castelo. Tempo livre. Regresso a Elvas. Jantar e alojamento.

#### 3º DIA – ELVAS | OLIVENÇA | ELVAS

Partimos para Olivença. Esta cidade é fruto de uma longa história de ocupação portuguesa e espanhola. Antes da travessia da fronteira física, Rio Guadiana, paragem no Miradouro junto à Capela de N. Sr.ª, da Ajuda. Seguimos em direção a Olivença. Esta cidade é um misto de duas culturas. Ao percorrermos as ruas, encontramos vários edifícios com arquitetura Manuelina e placas toponímicas com os nomes em português e castelhano. Voltamos a Elvas para almoço. Visitamos o Forte de Santa

Luzia, um importante exemplar da arquitetura militar portuguesa do séc. XVII, alberga. Jantar e alojamento.

#### 4º DIA – ELVAS

De manhã, visita ao Forte da Graça, um verdadeiro exemplo de arquitetura militar do séc. XVIII. É considerada por muitos historiadores, uma das mais poderosas fortalezas abaluartadas do mundo, o Forte da Graça ou de Lippe é ainda original pela sua conceção e implantação. Almoço em restaurante. Visita ao centro histórico. Circuito pedonal com início na Praça da República, entrada na Igreja de Nossa Senhora da Assunção (antiga Sé), continuação para entrada na Igreja das Domínicas (1543), pertencia ao extinto Mosteiro das Freiras de São Domingos, passagem pelo Pelourinho. Prosseguimos até ao Castelo, visita a esta obra de fortificação islâmica, reconstruída nos sécs. XIII e XIV, tomando só no séc. XVI, o aspeto atual. Tempo livre. Regresso. Jantar e alojamento.

#### 5º DIA – ELVAS | MÉRIDA | ELVAS

Saída para a cidade espanhola de Mérida, herdeira de um esplendoroso passado romano, com um dos conjuntos arqueológicos mais bem conservados de Espanha, o que contribuiu para a sua declaração como Património da Humanidade. Oportunidade de Visita ao Teatro e o Anfiteatro Romano. Almoço entre visitas. Regresso. Jantar e alojamento.

#### 6º DIA – ELVAS | LISBOA | CIDADE DE ORIGEM

Formalidades de embarque em voo TAP, com destino à Terceira.

Mínimo de 38 participantes

#### // PREÇO

Por pessoa em quarto duplo: **758€**

Suplemento em quarto individual: **109€**

**Inclui:** passagem aérea em voo TAP, em classe económica, Terceira | Lisboa | Terceira com bagagem de porão; taxas de aviação (30,77€); circuito em autocarro; 5 noites de alojamento em hotel 3\* (ou similar) em Elvas (ou arredores); refeições: 4 almoços e 5 jantares, com bebidas; passeios: Elvas, Badajoz, Olivença e Mérida; entradas: Forte da Graça e de Santa Luzia, Teatro e Anfiteatro Romano em Mérida, fábrica de produção de ameixas; assistente acompanhante INATEL; seguro de viagem.

**Não inclui:** taxa de reserva (10€); entrada no Castelo de Elvas; quaisquer serviços não mencionados.

## ALTO ALENTEJO: NO CORAÇÃO DA TRADIÇÃO //NOVIDADE

### 11 a 17 JUNHO

PARTIDA: HORTA

#### 1º DIA – CIDADE DE ORIGEM | LISBOA | CASTELO DE VIDE

Formalidades de embarque em voo SATA, com destino a Lisboa. Saída para Castelo de Vide. Jantar e alojamento no INATEL Castelo de Vide Jardim \*\*\* & São Paulo \*\* Hotel.



Castelo de Vide



## 2º DIA – CASTELO DE VIDE | MARVÃO | CASTELO DE VIDE | PORTALEGRE | CASTELO DE VIDE

Saída para visita a Marvão, situada no alto do monte de São Mamede. Almoço na unidade INATEL. Visita a Portalegre, com destaque para o Museu de Tapeçaria Guy Fino, dedicado à apresentação, conservação e estudo do património artístico nacional, representado pelas Tapeçarias de Portalegre. Tempo livre. Sugerimos a visita à Sé Catedral. Jantar e alojamento.

## 3º DIA – CASTELO DE VIDE | NISA | CASTELO DE VIDE

Visita a pé ao centro histórico de Castelo de Vide, deslumbre-se pelas ruas estreitas e as casas caiadas de branco. Começamos pela Igreja Matriz e seguimos pela Judiaria, um dos exemplos mais importantes da presença dos judeus no nosso país e terminamos no Castelo. Almoço unidade INATEL. Saída para Nisa para passeio pelo centro histórico, onde destacamos a Igreja Matriz e Núcleo Central do Museu do Bordado e do Barro. Jantar e alojamento.

## 4º DIA – CASTELO DE VIDE | VILA VIÇOSA | CASTELO DE VIDE

Saída em direção a Vila Viçosa para visita à Igreja de N. Sra. da Conceição, considerada a padroeira de Portugal. Almoço em restaurante. Visita guiada ao Palácio Ducal. Regresso a Castelo de Vide, com paragem na Ermida de N. Sra. da Penha, de onde se avista uma panorâmica soberba. Jantar e alojamento.

## 5º DIA – CASTELO DE VIDE | CRATO | CASTELO DE VIDE | ALTER DO CHÃO | CASTELO DE VIDE

Saída para o Crato, oportunidade para visitar o Museu do Crato, conheça o seu espólio e perspetiva integrada do território do Priorado do Crato, desde a sua origem à sua extinção. Almoço na unidade INATEL. Saída para Alter do Chão para visita à Coudelaria de Alter, fundada em 1748 por D. João V., aí que se iniciou a recuperação da raça lusitana Alter Real, um cavalo de Alta Escola. Jantar e alojamento.

## 6º DIA – CASTELO DE VIDE | ELVAS | CASTELO DE VIDE

Saída em direção a Elvas para visita pedonal ao centro histórico. Iniciamos na Praça da República, entrada na Igreja de Nossa Senhora da Assunção (antiga Sé), continuação para a Igreja das Domínicas (1543), que pertencia ao extinto Mosteiro das Freiras de São Domingos, e pelo Pelourinho. Seguimos até ao Castelo para visita a esta obra de fortificação islâmica, reconstruída nos sécs. XIII e XIV, tomando só no séc. XVI o aspeto atual. Almoço entre visitas. Tempo para conhecer uma fábrica de produção de ameixa local. Jantar e alojamento.

## 7º DIA – CASTELO DE VIDE | LISBOA | CIDADE DE ORIGEM

Formalidades de embarque, em voo SATA, com destino à ilha da Horta.

Mínimo de 35 participantes

**NOTA:** o INATEL Castelo de Vide Jardim \*\*\* & São Paulo \*\* Hotel, é constituído por dois edifícios. No ato da inscrição deverá ser selecionado o edifício pretendido: INATEL Castelo de Vide Jardim Hotel \*\*\* ou INATEL Castelo de Vide São Paulo Hotel\*\* (a 100m do Edifício Principal). Não se encontra garantido o transporte entre os dois edifícios; as refeições são no restaurante do Edifício Jardim. O Edifício São Paulo não tem elevador.

## // PREÇO

### EDIFÍCIO JARDIM

Por pessoa em quarto duplo: **922€**

Suplemento em quarto individual: **127€**

### EDIFÍCIO SÃO PAULO

Por pessoa em quarto duplo: **910€**

Suplemento em quarto individual: **116€**

**Inclui:** passagem aérea, em voo SATA, em classe económica Horta | Lisboa | Horta com bagagem de porão; taxas de aviação (34.39€); circuito em autocarro; 6 noites de alojamento no INATEL Castelo de Vide (Edifício Jardim\*\*\* ou S. Paulo\*\*); refeições: 5 almoços e 6 jantares, com bebidas; passeios: Castelo de Vide, Marvão, Portalegre, Crato, Alter do Chão, Nisa, Elvas; entradas: Museu do Crato, Coudelaria de Alter do Chão, Palácio Ducal em Vila Viçosa, Núcleo Central do Museu do Bordado e do Barro em Nisa; assistente acompanhante INATEL; seguro de viagem.

**Não inclui:** taxa de reserva (10€); Sé Catedral de Portalegre; quaisquer serviços não mencionados.

## ROTEIRO DO PÃO E DO AZEITE



19 A 21 JUNHO

PARTIDAS: SETÚBAL | LISBOA

### TRANSPORTE PRÓPRIO

## 1º DIA – CIDADES DE ORIGEM | CASTELO DE VIDE | GALEGOS | CASTELO DE VIDE

Partida em direção a Castelo de Vide, com almoço na unidade INATEL. Saída para o Lagar de Azeite “Castelo de Marvão”, em Galegos (Marvão), onde ficamos a conhecer todo o processo do “ouro líquido”, que faz parte de nossa mesa. Passeio no olival, seguido de visita ao lagar, onde teremos uma degustação e terminamos com um contributo, a plantação de uma oliveira. Jantar. Noite tradicional. Alojamento.

## 2º DIA – CASTELO DE VIDE

Faremos um workshop em Castelo de Vide dedicado ao pão alentejano e boleima (doce típico desta região) em que a sua base é o pão. Aprenda todas as técnicas e “ponha as mãos na massa”. Almoço regional. Visita guiada ao centro histórico desta vila com o Prof. Carolino Tapadejo. Jantar e alojamento.

## 3º DIA – CASTELO DE VIDE | NISA | REGRESSO

Visita à Casa da Inquisição de Castelo de Vide, instalado na Casa do Morgado, edifício setecentista de grande valor histórico-arquitetónico e onde poderá acompanhar as diferentes fases de um processo inquisitorial. Seguimos para Nisa, onde visitaremos o Museu do Bordado e do Barro. Seguimos pela icónica rua de Santa Maria onde a olaria pedrada de Nisa é homenageada. Visita à Casa do Forno Comunitário e ao Núcleo do Bordado de Nisa. Almoço. Regresso.

Mínimo de 20 participantes



Ruínas de Conímbriga

## // PREÇO

Por pessoa em quarto duplo: **375€**

Suplemento em quarto individual: **43€**

**Inclui:** circuito em autocarro; 2 noites de alojamento no INATEL Castelo de Vide Jardim Hotel\*\*\*; refeições: 3 almoços e 2 jantares, com bebidas incluídas; visita ao Lagar de azeite em Galegos; entradas: Museu da Inquisição, Museu do Bordado e do Barro e Núcleo do Bordado em Nisa; workshop de pão; animação musical; assistente acompanhante INATEL; seguro de viagem.

**Não inclui:** taxa de reserva 10€; quaisquer serviços não mencionados.

## COIMBRA CULTURAL



### 18 a 21 JULHO

**PARTIDAS:** FARO | SETÚBAL | LISBOA | SANTARÉM

### 25 a 28 JULHO

**PARTIDAS:** VIANA DO CASTELO | BRAGA | PORTO | AVEIRO

#### 1º DIA – CIDADES DE ORIGEM | CONIMBRIGA | LUSO

Saída em direção a Conímbriga, com almoço livre em circuito. Visita ao Museu Monográfico de Conímbriga, a antiga cidade romana, identificada como um dos sítios arqueológicos mais ricos de Portugal. Continuação para o INATEL Luso. Jantar e alojamento.

#### 2º DIA – LUSO | COIMBRA | LUSO

Saída em direção a Coimbra. Visita ao Jardim Botânico da Universidade de Coimbra (1772), criado pelo Marquês de Pombal. Continuação para o Seminário Maior, onde se encontra uma das mais impressionantes presenças da arte italiana em Portugal, com mais de 250 anos. Almoço em restaurante. Visita guiada ao Mosteiro de Santa Clara-a-Velha, ligado à figura da Rainha Santa Isabel. Seguimos até ao Largo da Portagem. Continuação em direção à baixa de Coimbra. Tempo livre. Sugerimos visita à Igreja de Santa Cruz, onde se encontram os túmulos de D. Sancho I e D. Afonso Henriques. Regresso ao Luso. Jantar e alojamento.

#### 3º DIA – LUSO | COIMBRA | LUSO

Passeio pedonal pela vila do Luso. Almoço. Visita à Universidade de Coimbra, uma obra de arte de estilo barroco, edificada por D. João V, adotando a designação de Biblioteca Joanina em homenagem ao seu patrono. É detentora de uma esplendorosa combinação de materiais exóticos e um verdadeiro “cofre forte” de livros. Continuamos para a visita ao pátio da Universidade de Coimbra. Seguimos para visita guiada à Quinta das Lágrimas e aos seus jardins. Encontramos a Fonte dos Amores e a Fonte das Lágrimas, cenário dos amores D. Pedro e de D. Inês de Castro. Jantar em restaurante com fado de Coimbra. Regresso ao INATEL Luso. Alojamento.

#### 4º DIA – LUSO | SANGALHOS | LUSO | CIDADES DE ORIGEM

Saída para visita e degustação no Aliança Underground Museum. Almoço especial de leitão no INATEL Luso. Regresso com jantar livre em circuito.

## Mínimo de 27 participantes

## // PREÇO

**18 a 21 JULHO**

Por pessoa em quarto duplo: **450€**

Suplemento em quarto individual: **74€**

**25 a 28 JULHO**

Por pessoa em quarto duplo: **423€**

Suplemento em quarto individual: **74€**

**Inclui:** circuito em autocarro; 3 noites de alojamento no INATEL Luso; refeições: 3 almoços (incluindo almoço de Leitão) e 3 jantares (incluindo jantar com Fado de Coimbra), com bebidas incluídas; entradas: Museu Monográfico de Conímbriga, Seminário Maior de Coimbra, Mosteiro de Santa Clara-a-Velha, Universidade de Coimbra, Quinta das Lágrimas e Caves Aliança Underground Museum com degustação; visitas: Luso e Coimbra; rádio guias; guia intérprete INATEL; seguro de viagem..

**Não inclui:** taxa de reserva (10€); quaisquer serviços não mencionados.

## 11 a 16 JUNHO

**PARTIDA:** PONTA DELGADA

#### 1º DIA – CIDADE DE ORIGEM | PORTO | LUSO

Formalidade de embarque, em voo regular, com destino ao Porto. Saída em direção ao Luso. Jantar e alojamento no INATEL Luso.

#### 2º DIA – LUSO | CONIMBRIGA | LUSO

Saída para visita à Mata Nacional do Bussaco, ex-libris botânico e natural de Portugal. Almoço no INATEL Luso. Saída em direção a Conímbriga para visita ao Museu Monográfico de Conímbriga, a antiga cidade romana, identificada como um dos sítios arqueológicos mais ricos de Portugal. Regresso. Jantar e alojamento.

#### 3º DIA – LUSO | COIMBRA | LUSO

Saída em direção a Coimbra. Visita ao Jardim Botânico da Universidade de Coimbra (1772), criado pelo Marquês de Pombal. Continuação para o Seminário Maior, onde se encontra uma das mais impressionantes presenças da arte italiana em Portugal, com mais de 250 anos. Almoço em restaurante. Visita guiada ao exterior do Mosteiro de Santa Clara-a-Velha, ligado à figura da Rainha Santa Isabel. Seguimos até ao Largo da Portagem. Continuação em direção à baixa de Coimbra. Tempo livre. Sugerimos visita à Igreja de Santa Cruz, onde se encontram os túmulos de D. Sancho I e D. Afonso Henriques. Regresso ao Luso. Jantar e alojamento.

#### 4º DIA – LUSO | COIMBRA | LUSO

Passeio pedonal pela vila do Luso. Almoço. Visita à Universidade de Coimbra, uma obra de arte de estilo barroco, edificada por D. João V, adotando a designação de Biblioteca Joanina em homenagem ao seu

patrono. É detentora de uma esplendorosa combinação de materiais exóticos e um verdadeiro “cofre forte” de livros. Continuamos para a visita ao pátio da Universidade de Coimbra. Seguimos para visita guiada à Quinta das Lágrimas e aos seus jardins, detentores de memórias desde o séc. XIV. Encontramos a Fonte dos Amores e a Fonte das Lágrimas, cenário dos amores D. Pedro e de D. Inês de Castro. Jantar em restaurante com fado de Coimbra. Regresso ao INATEL Luso. Alojamento.

#### 5º DIA – LUSO | SANGALHOS | LUSO | COIMBRA | LUSO

De manhã, visita ao Aliança Underground Museum, incluindo degustação. Almoço especial de leitão no INATEL Luso. Saída em direção a Coimbra para visita guiada ao Museu Nacional Machado Castro que apresenta importantes coleções de pintura, escultura e artes decorativas, percorrendo uma história com mais de dois mil anos. Continuação para visita guiada pedonal pelo centro histórico. Regresso ao Luso. Jantar e alojamento.

#### 6º DIA – LUSO | PORTO | CIDADE DE ORIGEM

Saída em direção ao Porto. Passeio panorâmico pela cidade. Almoço em restaurante local. Tarde livre. Transfer para o aeroporto. Formalidades de embarque para viagem de regresso a Ponta Delgada.

Mínimo de 27 participantes

#### // PREÇO

Por pessoa em quarto duplo: **813€**

Suplemento em quarto individual: **100€**

**Inclui:** passagem aérea, em voos SATA: Ponta Delgada | Porto | Ponta Delgada, em classe turística com bagagem de porão e de mão; taxas de aviação (97.10€); circuito em autocarro; 5 noites de alojamento no INATEL Luso; refeições: 5 almoços (incluindo almoço de Leitão) e 5 jantares (incluindo jantar com Fado de Coimbra), com bebidas incluídas; entradas: Museu Monográfico de Conimbriga, Mata do Bussaco, Seminário Maior de Coimbra, Mosteiro de Santa Clara-a-Velha, Universidade de Coimbra, Quinta das Lágrimas, Caves Aliança Underground Museum, com degustação e Museu Nacional Machado Castro; visitas: Luso e Coimbra; rádio guias; guia intérprete INATEL; seguro de viagem.

**Não inclui:** taxa de reserva (10€); quaisquer serviços não mencionados.

## ROTA DA CERÂMICA //NOVIDADE



### 13 a 16 JUNHO

PARTIDAS: VIANA DO CASTELO | BRAGA | PORTO

#### 1º DIA – CIDADES DE ORIGEM | OVAR | LUSO

Partida em direção a Ovar, com almoço livre em circuito. Circuito pedonal com guia local pela Rota do Azulejo. Continuação em direção ao Luso. Jantar e alojamento no INATEL Luso.

#### 2º DIA – LUSO | PRAIA COSTA NOVA | AVEIRO | ÍLHAVO | LUSO

Saída para panorâmica na Costa Nova, breve paragem. Continuação em direção a Aveiro para passeio. Tempo livre. Almoço em restaurante local. Passeio de moliceiro na Ria de Aveiro, com degustação de ovos moles. Seguimos em direção a Ílhavo para visita ao Museu Vista Alegre. Continuação para o Luso. Jantar e alojamento.

#### 3º DIA – LUSO | CALDAS DA RAINHA | FOZ DO ARELHO

Partida para as Caldas da Rainha para visita a esta cidade conhecida pelas suas águas termais e pela sua arte cerâmica. Passagem pela Praça da Fruta, onde todas as manhãs se realiza o mercado hortofrutícola ao ar livre, pelo Hospital Termal e pelo Parque D. Carlos I. Tempo livre. Almoço em restaurante. Visita ao Museu da Cerâmica, instalado num palácio romântico do séc. XIX, exibe o espólio de artistas nacionais e internacionais, numa viagem pela história desta arte que vai do século XVIII à contemporaneidade. Tempo livre. Sugerimos visita à loja da Fábrica Bordallo Pinheiro. Jantar e alojamento no INATEL Foz do Arelho Hotel\*\*\*.

#### 4º DIA – FOZ DO ARELHO | CIDADES DE ORIGEM

Manhã dedicada a workshop de cerâmica, onde terá a oportunidade de colocar as mãos no barro e moldar a sua própria peça. Almoço na unidade INATEL. Regresso.

Mínimo de 30 participantes

#### // PREÇO

Preço por pessoa em quarto duplo: **398€**

Suplemento em quarto individual: **76€**

**Inclui:** circuito em autocarro; 2 noites de alojamento no INATEL Luso e 1 noite de alojamento no INATEL Foz do Arelho Hotel\*\*\*; refeições: 3 almoços e 3 jantares, com bebidas incluídas; entradas: Museu Vista Alegre e Museu da Cerâmica; visitas: Ovar (Rota do Azulejo com guia local), Costa Nova, Aveiro (passeio de moliceiro com degustação) e Caldas da Rainha; workshop de cerâmica; assistente acompanhante INATEL; seguro de viagem.

**Não inclui:** taxa de reserva (10€); quaisquer serviços não mencionados.

### 25 a 28 JULHO

PARTIDAS: SETÚBAL | LISBOA | SANTARÉM

#### 1º DIA – CIDADES DE ORIGEM | CALDAS DA RAINHA | FOZ DO ARELHO

Partida em direção às Caldas da Rainha. Almoço em restaurante. Visita a esta cidade conhecida pelas suas águas termais e pela sua cerâmica. Passagem pela Praça da Fruta, pelo Hospital Termal e pelo Parque D. Carlos I. Visita ao Museu da Cerâmica que exibe o espólio de artistas nacionais e internacionais, numa viagem pela história desta arte que vai do séc. XVIII à contemporaneidade. Tempo livre. Sugerimos visita à loja da Fábrica Bordallo Pinheiro. Continuação para jantar e alojamento no INATEL Foz do Arelho Hotel\*\*\*.

#### 2º DIA – FOZ DO ARELHO | OVAR | LUSO

Manhã dedicada a workshop de cerâmica, onde terá a oportunidade de colocar as mãos no barro e moldar a sua própria peça. Almoço no hotel. Saída em direção a Ovar. Circuito pedonal com guia local pela Rota do Azulejo. Continuação em direção ao Luso. Jantar e alojamento no INATEL Luso.

#### 3º DIA – LUSO | PRAIA COSTA NOVA | AVEIRO | ÍLHAVO | LUSO

Saída para panorâmica na Costa Nova, breve paragem. Continuação em direção a Aveiro para passeio. Tempo livre. Almoço em restaurante local. Passeio de moliceiro, na Ria de Aveiro, com degustação de ovos moles. Seguimos em direção a Ílhavo para visita ao Museu Vista Alegre, que apresenta no seu espólio peças de porcelana, documentos e desenhos que retratam sua história e a sua importância na sociedade portuguesa nos sécs. XIX e XX. Continuação para o Luso. Jantar e alojamento.

#### 4º DIA – LUSO | CIDADES DE ORIGEM

Saída para visita à Mata Nacional do Bussaco, ex-libris botânico e natural de Portugal. Almoço no INATEL Luso. Regresso.

Mínimo de 30 participantes

#### // PREÇO

Preço por pessoa em quarto duplo: **425€**

Suplemento em quarto individual: **87€**

**Inclui:** circuito em autocarro; 1 noite de alojamento no INATEL Foz do Arelho Hotel\*\*\* e 2 noites de alojamento no INATEL Luso; refeições: 4 almoços e 3 jantares, com bebidas incluídas; entradas: Museu da Cerâmica, workshop de cerâmica, Museu Vista Alegre e Mata do Bussaco; visitas: Caldas da Rainha, Ovar (Rota do Azulejo com guia local), Costa Nova, Aveiro (passeio de moliceiro com degustação); assistente acompanhante INATEL; seguro de viagem.

**Não inclui:** taxa de reserva (10€); quaisquer serviços não mencionados.



# ROTA DAS ALDEIAS DO XISTO

**26 a 30 JUNHO**

PARTIDAS: SETÚBAL | LISBOA | SANTARÉM | LEIRIA

**11 a 15 SETEMBRO**

PARTIDAS: VIANA DO CASTELO | BRAGA | PORTO | AVEIRO

**2 a 6 OUTUBRO**

PARTIDAS: SETÚBAL | LISBOA | SANTARÉM | LEIRIA

**1º DIA – CIDADES DE ORIGEM | GONDRAZ | LOUSÃ | TALASNAL | CANDAL | TREVIM | PIÓDÃO**

Saída em direção a Aldeia do Xisto de Gondramaz, uma obra de arte da natureza que desperta os nossos sentidos através das suas ruas em xisto e pela natureza envolvente. Continuação para a Lousã para transfer em carrinhas. Almoço churrasco ao ar livre num dos bosques da Serra da Lousã. Seguimos para as Aldeias do Xisto de Talasnal e Candal. Continuação para o Trevim, ponto mais alto da Serra da Lousã e visita à antiga Real Fábrica de Gelo do Sto. António da Neve. Transfer para o autocarro e saída em direção ao Piódão. Jantar e alojamento no INATEL Piódão Hotel\*\*\*\*.

**2º DIA – PIÓDÃO | PONTE DE SOTÃO | AIGRA NOVA | AIGRA VELHA | PENA | PIÓDÃO**

De manhã, partida para Ponte de Sotão. Transfer em carrinhas e saída em direção a Aigra Nova. Nesta Aldeia do Xisto temos a oportunidade de participar no Atelier da Broa e do Queijo, com apadrinhamento de uma árvore pelo grupo. Visita aos núcleos do Ecomuseu Tradições do Xisto, uma estrutura aberta e ativa sobre as tradições e a cultura serrana, a par com a conservação da natureza. Almoço “Manjar da Aldeia”. Seguimos para Aigra Velha. Continuação para visita à Aldeia da Pena. Transfer para Ponte de Sotão. Regresso. Jantar e alojamento.

**3º DIA – PIÓDÃO | MATA DA MARGARAÇA | PARDIEIROS | BENFEITA | PIÓDÃO**

Saída para a Mata da Margaraça, onde visitamos esta floresta caducifolia, muito antiga e com espécies raras. Continuação para a Fraga da Pena, a maior cascata da região centro. Almoço em restaurante. Visita a Benfeita e à Torre da Paz. Partida para o Piódão, para percorrermos as ruas de xisto e visitarmos a Igreja da N. Sra. da Conceição, caiada de branco, que transforma esta aldeia num harmonioso quadro. Jantar e alojamento.

**4º DIA – PIÓDÃO | SERRA DO AÇOR | FAJÃO | CASAL NOVO | PIÓDÃO**

Saída em jipes (todo o terreno) em direção à Serra do Açor. Visita aos miradouros mais emblemáticos, tais como: Colcurinho, S. Pedro do Açor e Pico da Cebola. Continuação para a Aldeia de Fajão, para almoço regional. Após almoço, visita à aldeia de Fajão, com principal destaque para o Museu Monsenhor Nunes Pereira. Seguimos para Casal Novo, Praia Fluvial do Poço da Cesta, uma das mais belas praias naturais do centro de Portugal. Visita a uma exploração agrícola. Regresso ao Piódão. Jantar e alojamento.

**5º DIA – PIÓDÃO | PEDRÓGÃO PEQUENO | CASAL DE SÃO SIMÃO | CIDADES DE ORIGEM**

Partida em direção ao Miradouro do Monte da Senhora da Confiança, breve paragem para apreciar a vista panorâmica sobre a Aldeia do Xisto de Pedrógão Pequeno. Continuação para o Miradouro e passadiços das

Fragas de S. Simão. Almoço em Casal de São Simão. Regresso.

**Mínimo de 30 participantes**

// PREÇO

**26 a 30 JUNHO**

Por pessoa em quarto duplo: **748€**

Suplemento em quarto individual: **163€**

**11 a 15 SETEMBRO**

Por pessoa em quarto duplo: **759€**

Suplemento em quarto individual: **163€**

**02 a 06 OUTUBRO**

Por pessoa em quarto duplo: **721€**

Suplemento em quarto individual: **125€**

**Inclui:** circuito em autocarro; 4 noites de alojamento no INATEL Piódão Hotel\*\*\*\*; refeições: 5 almoços e 4 jantares, com bebidas incluídas; visitas: Gondramaz, Talasnal, Candal, Trevim, Aigra Nova, Aigra Velha, Pena, Mata da Margaraça, Fraga da Pena, Benfeita, Piódão, passeio de jipes na Serra do Açor, Fajão, Casal Novo, Pedrógão Pequeno e Casal São Simão; guia local; assistente acompanhante INATEL; seguro de viagem.

**Não inclui:** taxa de reserva (10€); quaisquer serviços não mencionados.

## ARTE E CULTURA EM LISBOA //NOVIDADE

**27 a 30 JUNHO**

PARTIDAS: VIANA DO CASTELO | BRAGA | PORTO | AVEIRO | COIMBRA

**1º DIA – CIDADES DE ORIGEM | LISBOA | OEIRAS**

Partida em direção a Lisboa, com almoço livre em circuito. Visita encenada ao Palácio Nacional da Ajuda, acompanhada pela Rainha D. Maria Pia, que conduz a visita pelas salas do único palácio real atualmente visitável em Lisboa. A rainha conta na primeira pessoa como era o quotidiano da família real no séc. XIX e termina com um baile nos salões do Palácio. Continuação em direção a Oeiras. Jantar e alojamento no INATEL Oeiras.

**2º DIA – OEIRAS | LISBOA | OEIRAS**

Saída com destino a Lisboa, para visita guiada ao Museu Nacional de Arte Antiga, num edifício do séc. XVII, alberga a mais relevante coleção pública portuguesa, de pintura, escultura e artes decorativas, classificadas como “tesouros nacionais”. Destacamos os Painéis de São Vicente, O Inferno, Tentações de Santo Antão e a Custódia de Belém. Seguimos para almoço em restaurante. Visita pedonal ao centro histórico da cidade. Tempo livre. Continuação para Alfama, um dos bairros “alfacinhas” mais carismáticos para jantar e espetáculo de Fado. Regresso. Alojamento.

**3º DIA – OEIRAS | LISBOA | OEIRAS**

Manhã livre. Sugerimos uma caminhada pelo passeio marítimo, junto ao INATEL Oeiras. Almoço. Saída em direção a Lisboa, para visita guiada ao Museu Calouste Gulbenkian. A sua coleção é uma das mais importantes coleções particulares do mundo, tendo no seu espólio obras fundamentais do Antigo Egito ao séc. XX. Tempo livre. Sugerimos



Lisboa





Fortalezinha de Valença do Minho

passeio pelos jardins da Gulbenkian, um verdadeiro oásis bem no centro da cidade. Regresso. Jantar e alojamento.

#### 4º DIA – OEIRAS | LISBOA | CIDADES DE ORIGEM

Saída em direção a Belém para visita pedonal. Iniciamos na Torre de Belém, outrora baluarte de defesa da entrada do rio, seguimos para o Padrão dos Descobrimentos e continuamos pelo jardim da Praça do Império. Terminamos no Mosteiro dos Jerónimos, Património da Humanidade da UNESCO. Tempo livre. Sugerimos a degustação dos afamados pastéis de belém. Visita ao MAAT - Museu de Arte, Arquitetura e Tecnologia. Almoço em restaurante. Regresso com jantar livre em circuito.

Mínimo de 20 participantes

#### // PREÇO

Preço por pessoa em quarto duplo: 565€

Suplemento em quarto individual: 110€

**Inclui:** circuito em autocarro; 3 noites de alojamento no INATEL Oeiras; refeições: 3 almoços e 3 jantares, com bebidas incluídas; entradas: visita encenada no Palácio Nacional da Ajuda, Museu Nacional de Arte Antiga, Museu Calouste Gulbenkian e MAAT; visitas: Lisboa (centro histórico e Belém); rádio guias; guia intérprete INATEL; seguro de viagem.

**Não inclui:** taxa de reserva (10€); quaisquer serviços não mencionados.

## ESCAPADA AO ALTO MINHO E SANTIAGO DE COMPOSTELA //NOVIDADE



29 a 30 JUNHO

PARTIDAS: PORTO | BRAGA | VIANA DO CASTELO

#### 1º DIA – CIDADES DE ORIGEM | VILA NOVA DE CERVEIRA | VALENÇA | MONÇÃO | VILA NOVA DE CERVEIRA

Partida em direção a Vila Nova de Cerveira. Almoço na unidade INATEL. Saída para visita guiada à cidade fronteiriça de Valença, localizada junto ao Rio Minho. Rodeada de muralhas é hoje uma cidade com um comércio florescente, do qual se destacam os produtos de artesanato local. Continuação em direção a Monção para visita ao Palácio da Brejoira, ex-líbris da região do Alto-Minho, é uma grandiosa construção em estilo neoclássico, dos princípios do séc. XIX. Visita ao interior do palácio, capela e jardins. Regresso a Vila Nova de Cerveira. Jantar e alojamento no INATEL Cerveira Hotel\*\*\*\*.

#### 2º DIA – VILA NOVA DE CERVEIRA | SANTIAGO DE COMPOSTELA | CIDADES DE ORIGEM

Saída em direção a Santiago de Compostela para visita guiada ao seu centro histórico com um traçado urbano único. Onde a forte herança medieval cristã convive com monumentais construções barrocas, das quais se destaca a Catedral, onde se encontra sepultado o Apóstolo Santiago. Visita à Catedral. Almoço em restaurante local. Tempo livre. Regresso.

Mínimo de 33 participantes

#### // PREÇO

Preço por pessoa em quarto duplo: 195€

Suplemento em quarto individual: 29€

**Inclui:** circuito em autocarro; 1 noite de alojamento no INATEL Cerveira Hotel\*\*\*\*; refeições: 2 almoços e 1 jantar, com bebidas incluídas; entradas: Palácio da Brejoira, Catedral de Santiago de Compostela; visitas: Valença e Santiago de Compostela com guia local; assistente acompanhante INATEL; seguro de viagem.

**Não inclui:** taxa de reserva (10€); quaisquer serviços não mencionados.

## ESPECIAL INATEL SÃO PEDRO DO SUL E VILA RUIVA



4 a 10 JULHO

PARTIDA: HORTA

11 a 17 JULHO

PARTIDAS: SETÚBAL | LISBOA | SANTARÉM | LEIRIA

#### 1º DIA – CIDADES DE ORIGEM | TERMAS DE SÃO PEDRO DO SUL

Partida Horta: formalidade de embarque em voo regular com destino a Lisboa. Saída com destino a São Pedro do Sul. Almoço livre em circuito. Jantar e alojamento no INATEL Palace São Pedro do Sul Hotel\*\*\*\*. Partidas de Setúbal | Lisboa | Santarém | Leiria: partida em direção a São Pedro do Sul. Almoço livre em circuito. Jantar e alojamento no INATEL Palace São Pedro do Sul Hotel\*\*\*\*.

#### 2º DIA – TERMAS DE SÃO PEDRO DO SUL | LAMEGO | DÁLVARES | TAROUCA | TERMAS DE SÃO PEDRO DO SUL

Saída em direção a Lamego. Subida em autocarro para visita ao Santuário de N. Sra. dos Remédios, situado no Monte Sto. Estevão. Possuidor de uma fachada com traços nos estilos barroco e rococó, com duas torres simétricas e ornamentos de granito, destaca-se a escadaria com mais de seiscentos degraus, decorada com monumentos, capelas, fontes, estátuas e obeliscos. Tempo livre. Almoço em restaurante local. Saída para Dálvares para visita ao Museu do Espumante. Continuação para visita ao Mosteiro de S. João de Tarouca. Regresso às Termas de Pedro do Sul. Jantar e alojamento.

#### 3º DIA – TERMAS DE SÃO PEDRO DO SUL

De manhã, caminhada de reconhecimento da localidade com passagem pelos pontos mais emblemáticos. Almoço no hotel. Tarde livre. Jantar e alojamento.

#### 4º DIA – TERMAS DE SÃO PEDRO DO SUL | VISEU | MANGUALDE | VILA RUIVA

Partida em direção a Viseu para visita pedonal ao centro histórico. Iniciamos o percurso na rua direita, com o seu comércio tradicional, até



Vidro soprado artesanalmente

à monumental Sé e Igreja da Misericórdia. Almoço em restaurante. Saída para Mangualde, visita ao Palácio dos Condes de Anadia, magnífico exemplar do barroco setecentista e que guarda no seu interior 500 anos da história da família Pais do Amaral. Continuação em direção a Vila Ruiva. Jantar e alojamento no INATEL Vila Ruiva Hotel\*\*\*\*.

**5º DIA - VILA RUIVA | QUINTELA | VILA RUIVA | GUARDA | VILA RUIVA**  
Saída para visita ao Santuário de N. Sra. da Lapa, na Quintela. Regresso a Vila Ruiva para almoço. Visita à Guarda, cidade com 1056 m de altitude sendo a mais alta do país. Iniciamos a visita pedonal desde a Torre de Menagem, com passagem pela Sé Catedral, terminando na Judiaria. Regresso a Vila Ruiva. Jantar e alojamento.

**6º DIA - VILA RUIVA | SEIA | SERRA DA ESTRELA | VILA RUIVA**  
Partida para Seia para visita ao CISE (Centro de Interpretação da Serra da Estrela), que tem por missão divulgar os processos naturais, sociais e económicos que condicionam a vida nesta montanha, sendo um local privilegiado para partir à descoberta da Serra da Estrela. Almoço em restaurante local. Visita ao ponto mais alto de Portugal Continental, a Torre da Serra da Estrela. Regresso. Jantar e alojamento.

**7º DIA - VILA RUIVA | CIDADES DE ORIGEM**  
Partida Horta: transfer para o aeroporto de Lisboa. Formalidades de embarque para viagem de regresso à Horta.  
Partidas Setúbal | Lisboa | Santarém | Leiria: regresso com almoço livre em circuito.

**Mínimo de 35 participantes**

#### // PREÇO

**4 a 10 JULHO**

Preço por pessoa em quarto duplo: **963€**

Suplemento em quarto individual: **235€**

**Inclui:** passagem aérea, em voos SATA: Horta | Lisboa | Horta, em classe turística, com a bagagem de porão e de mão (1 volume por passageiro); taxas de aviação (34.39€); circuito em autocarro; 3 noites de alojamento no INATEL Palace São Pedro do Sul\*\*\*\* e 3 noites de alojamento no INATEL Vila Ruiva\*\*\*\*; refeições: 5 almoços e 6 jantares, com bebidas incluídas; entradas: Museu do Espumante (Dálvares), Mosteiro S. João de Tarouca, Palácio dos Condes de Anadia e CISE; visitas: Santuário de N. Sra. dos Remédios (Lamego), Termas São Pedro do Sul, Viseu, Santuário de N. Sra. da Lapa (Quintela), Guarda, Serra da Estrela; assistente acompanhante INATEL; seguro de viagem.

**Não inclui:** taxa de reserva (10€); entrada na Sé Catedral da Guarda; quaisquer serviços não mencionados.

#### // PREÇO

**11 a 17 JULHO**

Preço por pessoa em quarto duplo: **714€**

Suplemento em quarto individual: **234€**

**Inclui:** circuito em autocarro; 3 noites de alojamento no INATEL Palace São

Pedro do Sul\*\*\*\*; 3 noites de alojamento no INATEL Vila Ruiva\*\*\*\*; refeições: 5 almoços e 6 jantares, com bebidas incluídas; entradas: Museu do Espumante (Dálvares), Mosteiro S. João de Tarouca, Palácio dos Condes de Anadia e CISE; visitas: Santuário de N. Sra. dos Remédios (Lamego), Termas São Pedro do Sul, Viseu, Santuário de N. Sra. da Lapa (Quintela), Guarda, Serra da Estrela; assistente acompanhante INATEL; seguro de viagem.  
**Não inclui:** taxa de reserva (10€); entrada na Sé Catedral da Guarda; quaisquer serviços não mencionados.

## ROTA DO VIDRO



**12 a 14 JULHO**

**PARTIDAS:** GUARDA | COVILHÃ | FUNDÃO | CASTELO BRANCO

**1º DIA - CIDADES DE ORIGEM | LEIRIA | FOZ DO ARELHO**

Partida em direção a Leiria, com almoço livre em circuito. Visita guiada ao Castelo de Leiria. Tempo livre. Continuação para a Foz do Arelho. Jantar e alojamento INATEL Foz do Arelho Hotel\*\*\*.

**2º DIA - FOZ DO ARELHO | POMBAL | MARINHA GRANDE | FOZ DO ARELHO**

Saída em direção a Pombal, para visita ao Museu Marquês de Pombal e ao Museu de Arte Popular. Almoço em restaurante. Seguimos para a Marinha Grande, cidade conhecida como a “Capital do Vidro” dada a sua importância para a indústria vidreira. Visita ao Museu do Vidro, que apresenta não apenas a história da evolução do vidro, mas também todos os aspetos tecnológicos e culturais que lhe são inerentes. De seguida, visita guiada ao Estúdio do Vidro PoeirasGlass com a presença do Mestre Alfredo Poeiras, que tem mais de 55 anos de experiência no trabalho artesanal do vidro. Durante a demonstração, o Mestre conta a história do vidro, as técnicas usadas e podemos observar a produção de peças sopradas e modeladas. Regresso à Foz do Arelho. Jantar e alojamento.

**3º DIA - FOZ DO ARELHO | CIDADES DE ORIGEM**

Regresso com almoço livre em circuito.

**Mínimo de 30 participantes**

#### // PREÇO

Preço por pessoa em quarto duplo: **268€**

Suplemento em quarto individual: **76€**

**Inclui:** circuito em autocarro; 2 noites de alojamento no INATEL Foz do Arelho Hotel\*\*\*\*; refeições: 1 almoço e 2 jantares, com bebidas incluídas; entradas: Castelo de Leiria, Museu Marquês de Pombal, Museu de Arte Popular, Museu do Vidro e Estúdio do Vidro Poeiras Glass; visitas: Leiria, Pombal, Marinha Grande; assistente acompanhante INATEL; seguro de viagem.

**Não inclui:** taxa de reserva (10€); quaisquer serviços não mencionados.

# FÉRIAS NO ALTO ALENTEJO



23 a 28 JULHO

PARTIDAS: SANTARÉM | LISBOA | SETÚBAL

## 1º DIA – CIDADES DE ORIGEM | VILA VIÇOSA | ESTREMOZ | CASTELO DE VIDE

Saída em direção a Vila Viçosa para visita ao Paço Ducal. Almoço em restaurante. Continuação para Estremoz para visita à zona histórica, na qual se destaca o castelo com as suas muralhas medievais e a antiga cidadela, onde está atualmente localizada a Pousada Rainha Santa Isabel. Igualmente famosos, são os barros vermelhos da região, que deram origem aos bonecos tradicionais desta localidade. Continuação para Castelo de Vide. Jantar e alojamento no INATEL Castelo de Vide Hotel\*\*\*.

## 2º DIA – CASTELO DE VIDE | ALTER DO CHÃO | CRATO | CASTELO DE VIDE

De manhã, saída para Alter do Chão. Visita à Coudelaria de Alter, fundada em 1748 por D. João V, contribuiu muito para a divulgação do nome da vila. Foi aí que se iniciou a recuperação da raça lusitana Alter Real, um cavalo de Alta Escola. Continuação em direção ao Crato para breve visita a esta pequena vila, antiga sede da ordem dos Hospitalários, e onde se destaca o Mosteiro da Flor da Rosa, agora transformado em Pousada de Portugal. Regresso a Castelo de Vide para almoço. Tarde livre. Jantar e alojamento.

## 3º DIA – CASTELO DE VIDE

Manhã livre. Almoço na unidade INATEL. Visita pedonal a Castelo de Vide onde percorremos as ruas íngremes e estreitas, com passagem na Judiaria, um dos exemplos mais importantes da presença dos judeus no nosso país, pela fonte da vila, conhecida pelas suas riquezas naturais nomeadamente pelas termas, cuja água tem propriedades terapêuticas terminamos no castelo, rodeado pelo casario branco, onde do alto, contemplamos o esplendor da paisagem alentejana. Tempo livre. Jantar e alojamento.

## 4º DIA – CASTELO DE VIDE | MARVÃO | PORTAGEM | CASTELO DE VIDE

Saída para Marvão para visita a esta vila amuralhada, situada a mais de 800 m de altitude, no ponto mais alto da Serra de São Mamede, oferece um dos mais belos panoramas sobre a região. Dentro das muralhas, revela-se um bonito conjunto de arquitetura popular alentejana. Saída para Portagem. Almoço em restaurante. Regresso a Castelo de Vide. Jantar e alojamento.

## 5º DIA – CASTELO DE VIDE | PORTALEGRE | CASTELO DE VIDE

Manhã livre. Almoço no hotel. Saída para visita ao centro histórico de Portalegre, onde vários monumentos denotam a importância e riqueza de outros tempos. Regresso a Castelo de Vide, com paragem no Miradouro da Ermida de Nossa Senhora da Penha, o melhor dos miradouros sobre Castelo de Vide. Jantar e alojamento.

## 6º DIA – CASTELO DE VIDE | CIDADES DE ORIGEM

Regresso com almoço livre em circuito.

Mínimo de 33 participantes



Convento do Cristo, Tomar

## // PREÇO

INATEL Castelo de Vide Hotel\*\*\* (Edifício Jardim)

Preço por pessoa em quarto duplo: 549€

Suplemento em quarto individual: 143€

INATEL Castelo de Vide Hotel\*\*\* (Edifício São Paulo)

Preço por pessoa em quarto duplo: 540€

Suplemento em quarto individual: 133€

**Inclui:** circuito em autocarro; 5 noites de alojamento no INATEL Castelo de Vide Jardim\*\*\* e São Paulo\*\* Hotel; refeições: 5 almoços e 5 jantares, com bebidas incluídas; entradas: Paço Ducal de Vila Viçosa, Coudelaria de Alter; visitas: Vila Viçosa, Estremoz, Alter do Chão, Crato, Castelo de Vide, Marvão e Portalegre; assistente acompanhante INATEL; seguro de viagem.  
**Não inclui:** taxa de reserva (10€); quaisquer serviços não mencionados.

## NA ROTA DA UNESCO: ALCOBAÇA, BATALHA E TOMAR //NOVIDADE



3 a 7 SETEMBRO

PARTIDAS: FARO | BEJA | ÉVORA | SETÚBAL | LISBOA

## 1º DIA – CIDADES DE ORIGEM | FOZ DO ARELHO

Saída em direção à Foz do Arelho. Almoço livre em circuito. Jantar e alojamento INATEL Foz do Arelho\*\*\*.

## 2º DIA – FOZ DO ARELHO | LEIRIA | BATALHA | FOZ DO ARELHO

Saída para Leiria para visita ao castelo e ao seu centro histórico. Almoço em restaurante. Visita encenada ao Mosteiro da Batalha, também designado Mosteiro de Santa Maria da Vitória, é indiscutivelmente, uma das mais belas obras da arquitetura portuguesa e europeia. Este excepcional conjunto arquitetónico resultou do cumprimento de uma promessa feita pelo rei D. João I, em agradecimento pela vitória na batalha de Aljubarrota, garantindo a independência de Portugal. Tempo livre. Jantar e alojamento.

## 3º DIA – FOZ DO ARELHO | NAZARÉ | ALCOBAÇA | FOZ DO ARELHO

Visita ao Sítio da Nazaré, onde podemos visitar o Santuário, ligado ao culto a Nossa Senhora da Nazaré. Tempo livre. Almoço em restaurante. Dedicamos a tarde, a visita guiada ao Mosteiro de Alcobaca. Tempo livre. Jantar e alojamento.

## 4º DIA – FOZ DO ARELHO | TOMAR | FOZ DO ARELHO

Saída para Tomar, visita ao seu centro histórico. Almoço em restaurante. De tarde, visita guiada ao Convento de Cristo, Património da Humanidade pela UNESCO, tem origens quase tão remotas como o próprio país. Regresso à Foz do Arelho. Jantar e alojamento.

## 5º DIA – FOZ DO ARELHO | CIDADES DE ORIGEM

Manhã parcialmente livre. Almoço na unidade INATEL. Regresso.

Mínimo de 28 participantes



Espigueiros, Soajo

## //PREÇO

Por pessoa em quarto duplo: **597€**

Suplemento em quarto individual: **142€**

**Inclui:** circuito em autocarro; 4 noites de alojamento no INATEL Foz do Arelho\*\*\*; refeições: 4 almoços e 4 jantares com bebidas incluídas; entradas: Castelo de Leiria, Mosteiros da Batalha e Alcobaça, Convento de Cristo em Tomar; passeios a Leiria, Nazaré, Batalha, Alcobaça e Tomar; rádio guias; guias intérpretes nos monumentos; guia intérprete INATEL; seguro de viagem. **Não inclui:** taxa de reserva (10€); quaisquer serviços não mencionados.

## GERÊS ENCANTADO

Reserva da Biosfera

### 5 a 8 SETEMBRO

PARTIDAS: LISBOA | SANTARÉM | LEIRIA | COIMBRA

### 26 a 29 SETEMBRO

PARTIDAS: FARO | BEJA | ÉVORA | SETÚBAL

#### 1º DIA – CIDADES DE ORIGEM | GERÊS

Partida em direção ao Gerês, com almoço livre em circuito. Jantar e alojamento em hotel 3\* (ou similar).

#### 2º DIA – GERÊS | SÃO BENTO DA PORTA ABERTA | CAMPO DO GERÊS | GERÊS

Visita à vila do Gerês, conhecida pela sua beleza e pelas propriedades terapêuticas das suas águas. Saída em direção ao Santuário de São Bento da Porta Aberta, 2º maior santuário português, que atrai anualmente centenas de milhares de peregrinos. Almoço em restaurante local. Continuação em direção ao Campo do Gerês, para visita ao Museu Etnográfico, onde está patente a exposição permanente de Vilarinho da Furna. Seguimos para o Museu da Geira, onde conhecemos as técnicas de construção das Vias Romanas, bem como os transportes utilizados na época. Iniciamos um tour em minibus pelo “coração” do Parque Nacional Peneda-Gerês. Regresso. Jantar e alojamento.

#### 3º DIA – GERÊS | LINDOSO | SOAJO | GERÊS

Saída em direção a Lindoso. No alto do castelo contemplamos uma paisagem de mais de cinquenta espigueiros, fazendo-nos recordar a tradição comunitária das populações da montanha. Almoço em restaurante. Continuação para o Soajo. Do seu lugar ativo junto aos espigueiros, contemplamos os montes e serras, uma natureza imaculada de um verde luxuriante. Visita a esta aldeia de ruas estreitas com casas e pavimentos graníticos, de onde destacamos o pelourinho, um exemplar único do séc. XVI. Regresso. Jantar e alojamento.

#### 4º DIA – GERÊS | CIDADES DE ORIGEM

Regresso com almoço livre em circuito.

Mínimo de 27 participantes

## // PREÇO

### 5 a 8 SETEMBRO

Preço por pessoa em quarto duplo: **634€**

Suplemento em quarto individual: **192€**

### 26 a 29 SETEMBRO

Preço por pessoa em quarto duplo: **660€**

Suplemento em quarto individual: **140€**

**Inclui:** circuito em autocarro; 3 noites de alojamento em hotel 3\* (ou similar) no Gerês (ou arredores); refeições: 2 almoços e 3 jantares, com bebidas incluídas; entrada: Núcleo Museológico de Campo do Gerês; visitas: Gerês, São Bento da Porta Aberta, Campo do Gerês, Parque Nacional Peneda-Gerês, Lindoso, Soajo; guia intérprete INATEL; seguro de viagem. **Não inclui:** taxa de reserva (10€); quaisquer serviços não mencionados.

## FÉRIAS EM SÃO PEDRO DO SUL



### 17 A 22 SETEMBRO

PARTIDA: ANGRA DO HEROÍSMO

#### 1º DIA – CIDADE DE ORIGEM | PORTO | TERMAS DE SÃO PEDRO DO SUL

Formalidade de embarque em voo regular com destino ao Porto. Saída para as Termas de São Pedro do Sul. Jantar e alojamento no INATEL Palace São Pedro do Sul Hotel\*\*\*\*.

#### 2º DIA – TERMAS DE SÃO PEDRO DO SUL | SÃO PEDRO DO SUL | TERMAS SÃO PEDRO DO SUL | COSTA NOVA | AVEIRO | TERMAS DE SÃO PEDRO DO SUL

Saída para passeio guiado pedonal pela localidade. Visita aos principais Balneários Termais. Continuamos para visita guiada ao centro histórico de São Pedro do Sul, onde destacamos o Convento Franciscano, a Capela de Sebastião, o antigo Solar dos Viscondes de S. Pedro do Sul (visita exterior), o Palácio de Reriz (visita exterior), a Capela de Sto. António, a Igreja Matriz e o Parque Urbano das Nogueiras. Regresso à unidade INATEL para almoço. Seguimos em direção à Costa Nova, onde podemos admirar as famosas e castiças casas de riscas coloridas, inicialmente utilizadas como armazéns de alfaías de pesca e posteriormente reconvertidas em habitações para a estação balnear. De seguida, passeio de moliceiro na Ria de Aveiro com degustação de ovos moles. Tempo livre. Regresso. Jantar e alojamento.

#### 3º DIA – TERMAS DE SÃO PEDRO DO SUL | VISEU | TERMAS DE SÃO PEDRO DO SUL

Manhã livre. Almoço na unidade INATEL. Partida em direção a Viseu para visita ao Museu Grão Vasco, a coleção principal é constituída por um notável conjunto de pinturas de retábulo, provenientes da catedral, de igrejas da região e de depósitos de outros museus, da autoria de Vasco Fernandes. Continuação para passeio pelo centro histórico de Viseu,



Arcos de Valdevez

destacamos o adro da Sé, considerada uma das mais belas praças de Portugal, a Sé Catedral, a Praça D. Duarte, a rua direita e o Rossio. Regresso. Jantar e alojamento.

#### 4º DIA – TERMAS DE SÃO PEDRO DO SUL | VOUZELA | TERMAS SÃO PEDRO DO SUL | CARAMULO | TERMAS DE SÃO PEDRO DO SUL

Visita a Vouzela, situada na fértil zona de Lafões, encantadora pela sua beleza natural, patrimonial, histórica e de forte feição rural e tradicional. Almoço na unidade INATEL. Saída para o Caramulo, pequena localidade reconhecida no passado como uma das principais estâncias senatoriais, sendo procurada para a prevenção ou cura de doenças pulmonares. Visita ao Museu do Caramulo, com várias coleções, como automóveis, arte contemporânea e moderna. Visita ao miradouro do Cabeço, para uma fantástica vista sobre a região. Regresso. Jantar e alojamento.

#### 5º DIA – TERMAS DE SÃO PEDRO DO SUL | CASTRO DAIRE | LAMEGO | TERMAS DE SÃO PEDRO DO SUL

Saída para Castro Daire, para visita guiada ao centro histórico. Continuação para Lamego para almoço em restaurante local. Visita ao Santuário de N. Sra. dos Remédios. Descida para o centro histórico, para visita à Igreja da Sé Catedral. Tempo livre. Regresso. Jantar e alojamento.

#### 6º DIA – TERMAS DE SÃO PEDRO DO SUL | PORTO | CIDADE DE ORIGEM

Saída em direção ao Porto. Almoço livre. Formalidades de embarque para voo de regresso à Terceira.

Mínimo de 35 participantes

##### // PREÇO

Preço por pessoa em quarto duplo: **775€**

Suplemento em quarto individual: **207€**

**Inclui:** passagem aérea, em voos SATA: Terceira | Porto | Terceira, em classe turística, com a bagagem de porão e de mão (1 volume por passageiro); taxas de aviação (90.13€); circuito em autocarro; 5 noites de alojamento no INATEL São Pedro do Sul Hotel\*\*\*\*; refeições: 4 almoços e 5 jantares, com bebidas incluídas; entradas: Museu Grão Vasco e Museu do Caramulo; visitas: Termas São Pedro do Sul, São Pedro do Sul, Costa Nova, Aveiro, Viseu, Vouzela, Castro Daire e Lamego; assistente acompanhante INATEL; seguro de viagem.

**Não inclui:** taxa de reserva (10€); quaisquer serviços não mencionados.

## FESTAS E ROMARIAS

“As romarias, que lindas são, trazem folia e diversão, haja alegria e não tristezas que as romarias são portuguesas.”

## FESTA DAS CRUZES EM BARCELOS



1 a 4 MAIO

PARTIDAS: CASTELO BRANCO | COVILHÃ | FUNDÃO | GUARDA | VISEU

#### 1º DIA – CIDADES DE ORIGEM | BARCELOS

Saída em direção a Barcelos. Almoço livre. Jantar e alojamento em hotel 3\* (ou similar).

#### 2º DIA – BARCELOS | PONTE DE LIMA | ARCOS DE VALDEVEZ | BARCELOS

Visita à vila Ponte de Lima, situada junto ao rio Lima, com destaque para a Igreja Matriz, a antiga Torre da Cadeia, o Largo de Camões, a ponte Romana e a Igreja de Santo António. Almoço em restaurante local. Visita a Arcos de Valdevez, onde percorreremos o centro histórico e conheça a Igreja de N. Sr.ª. da Lapa, o relógio de água. Regresso a Barcelos. Jantar e alojamento.

#### 3º DIA – BARCELOS

Dia em regime de pensão completa no hotel. Este dia é dedicado à assistência das festividades dedicadas ao Senhor Bom Jesus da Cruz.

#### 4º DIA – BARCELOS | CIDADES DE ORIGEM

Regresso com almoço livre.

Mínimo de 20 participantes

##### // PREÇO

Por pessoa em quarto duplo: **456€**

Suplemento em quarto individual: **65€**

**Inclui:** circuito em autocarro; 3 noites de alojamento em hotel 3\* (ou similar) em Barcelos (ou arredores); refeições: 2 almoços e 3 jantares com bebidas incluídas; passeios: Ponte de Lima, Arcos de Valdevez e Barcelos; assistente acompanhante INATEL; seguro de viagem.

**Não inclui:** taxa de reserva (10€); quaisquer serviços não mencionados.

## FESTA DAS ROSAS EM VILA FRANCA DO LIMA



11 a 13 MAIO

PARTIDAS: FARO | BEJA | ÉVORA | SETÚBAL | LISBOA

#### 1º DIA – CIDADES DE ORIGEM | VILA NOVA DE CERVEIRA

Saída para Vila Nova de Cerveira. Almoço livre em circuito. Jantar e alojamento no INATEL Cerveira Hotel\*\*\*\*.

#### 2º DIA – VILA NOVA DE CERVEIRA | VILA FRANCA DO LIMA | VILA NOVA DE CERVEIRA

De manhã, saída para Vila Franca do Lima. Dia e almoço livres para assistir às festividades, entre as quais se incluem o desfile da mordomia, a solene Eucaristia, e a sua imponente procissão. Regresso. Jantar e alojamento.

#### 3º DIA – VILA NOVA DE CERVEIRA | CIDADES DE ORIGEM

Regresso com almoço livre.

Mínimo de 25 participantes

## // PREÇO

Por pessoa em quarto duplo: **297€**

Suplemento em quarto individual: **57€**

**Inclui:** circuito em autocarro; 2 noites de alojamento no INATEL Cerveira Hotel\*\*\*\*; refeições: 2 jantares com bebidas incluídas; assistente acompanhante INATEL; seguro de viagem.

**Não inclui:** taxa de reserva (10€); quais quer serviços não mencionados.

# ARRAIAL MINHOTO



**12 a 14 JULHO**

**PARTIDAS:** LISBOA | SANTARÉM | LEIRIA

## 1º DIA – CIDADES DE ORIGEM | VILA NOVA DE CERVEIRA

Saída em direção a Vila Nova de Cerveira. Almoço livre. Jantar e alojamento no INATEL Cerveira Hotel\*\*\*\*.

## 2º DIA – VILA NOVA DE CERVEIRA | PONTE DE LIMA | VIANA DO CASTELO | VILA NOVA DE CERVEIRA

Pela manhã, caminhada pela zona envolvente ao hotel. Almoço no INATEL. Da parte da tarde, visita a Ponte de Lima, com destaque para o centro histórico. Continuação do circuito em direção a Viana do Castelo, subida ao Santuário de Santa Luzia, seguindo-se para o centro histórico. Ao fim da tarde, seguimos para Quinta local para jantar típico com arraial minhoto. Regresso tardio ao INATEL Cerveira.

## 3º DIA – VILA NOVA DE CERVEIRA | BRAGA | CIDADES DE ORIGEM

Saída para Braga, passeio pelo centro histórico. Almoço em restaurante. Regresso.

**Mínimo de 35 participantes**

## // PREÇO

Por pessoa em quarto duplo: **327€**

Suplemento em quarto individual: **87€**

**Inclui:** circuito em autocarro; 2 noites de alojamento no INATEL Cerveira Hotel\*\*\*\*; refeições: 2 almoços e 2 jantares (incluindo jantar no Arraial Minhoto), com bebidas incluídas; passeios: a Ponte de Lima e Viana do Castelo; Quinta local para o Arraial Minhoto; assistente acompanhante INATEL; seguro de viagem.

**Não inclui:** taxa de reserva (10€); quaisquer serviços não mencionados.

# SÃO JOÃO NO PORTO E SANTIAGO DE COMPOSTELA



**22 a 28 JUNHO**

**PARTIDA:** FUNCHAL

## 1º DIA – CIDADE DE ORIGEM | PORTO | VILA DO CONDE | PORTO

Formalidades de embarque em voo TAP, com destino ao Porto. Partida para Vila do Conde. Almoço em restaurante. Visita pedonal pelos pontos mais emblemáticos da cidade. Regresso ao Porto. Jantar e alojamento em hotel 3\*.

## 2º DIA – PORTO | GONDOMAR | PORTO

Visita ao Museu da Filigrana, em Gondomar. Tempo livre. Almoço em restaurante. Regresso ao Porto. Restante tarde livre. Aproveite para se divertir na grandiosa noite de S. João. Jantar no hotel. Tempo livre. Poderá ir acompanhado pelo assistente INATEL, a pé conheça a verdadeira noite de S. João onde a alegria reina, assista ao fogo de artifício sobre o rio Douro pela meia-noite. Alojamento.

## 3º DIA – PORTO | ESPINHO | PORTO

Saída para Espinho, visita à famosa e secular Feira de Espinho. Almoço em restaurante. Visita pedonal à cidade do Porto, começamos pela Sé Catedral, a emblemática Estação de Comboios de S. Bento, com destaque para o seu átrio interior, revestido com vinte mil azulejos da autoria de Jorge Colaço, que representam quadros de Nossa história e etnografia. Tempo livre. Regresso a pé ao hotel. Jantar e alojamento.

## 4º DIA – PORTO | PONTEVEDRA | SANTIAGO DE COMPOSTELA

Partida em direção a Pontevedra. Almoço em restaurante. Visita guiada a Pontevedra com destaque para o centro histórico, a ponte do Burgo e a Igreja da Virgem Peregrina. Continuação para Santiago de Compostela. Jantar e alojamento.

## 5º DIA – SANTIAGO DE COMPOSTELA | CORUNHA | SANTIAGO DE COMPOSTELA

Saída pela manhã em direção à Corunha, visitamos o farol Romano, ainda em funcionamento em Finisterra. Visita ao centro histórico com destaque para os principais pontos turísticos. Almoço em restaurante. Tempo livre. Regresso a Santiago de Compostela. Jantar e alojamento.

## 6º DIA – SANTIAGO DE COMPOSTELA

Dia dedicado a conhecer Santiago de Compostela, toda a história desta cidade está ligada ao Cristianismo e à história do apóstolo Santiago Maior. Almoço. Visita guiada ao centro histórico, com visita à Sé Catedral, onde se encontra o túmulo de Santiago. Algum tempo livre. Regresso. Jantar e alojamento.

## 7º DIA – SANTIAGO DE COMPOSTELA | VIGO | PORTO | CIDADE DE ORIGEM

Saída pela manhã em direção a Vigo, visita ao Monte de O Crasto, ponto de origem da cidade, onde os primeiros povoadores se localizaram. Desde aqui, podemos admirar a vista sobre a ria. Descemos até à cidade, algum tempo livre. Almoço em restaurante. Formalidades de embarque e partida em voo TAP em direção ao Funchal.

**Mínimo de 35 participantes**

## // PREÇO

Por pessoa em quarto duplo: **1.385€**

Suplemento em quarto individual: **343€**





**Inclui:** passagem aérea, em voo TAP, em classe económica Funchal | Porto | Funchal, com direito a bagagem de porão; taxas de aviação (40,83€); circuito em autocarro; 3 noites de alojamento em hotel 3\*; 3 noites de alojamento em hotel 4\* em Santiago de Compostela; refeições: 7 almoços e 6 jantares, com bebidas incluídas; visitas: Museu da Filigrana em Gondomar, Sé Catedral no Porto e Catedral de Santiago de Compostela; passeios: Vila do Conde, Gondomar, Porto, Espinho, Pontevedra, Corunha, Santiago de Compostela e Vigo; assistente acompanhante INATEL; seguro de viagem.  
**Não inclui:** taxa de reserva (10€); taxas de cidade; quaisquer serviços não mencionados.

**entradas:** Museu Judaico, Panteão dos Cabrais e comboio turístico em Belmonte; assistente acompanhante INATEL; seguro de viagem.  
**Não inclui:** taxa de reserva (10€); quaisquer serviços não mencionados.

## FESTIVAL DA CHEROVIA //NOVIDADE



**20 a 22 SETEMBRO**

**PARTIDAS:** SANTARÉM | LEIRIA | COIMBRA | AVEIRO

### 1º DIA – CIDADES DE ORIGEM | MANTEIGAS

Saída em direção a Manteigas, com almoço livre. Jantar e alojamento no INATEL Manteigas\*\*\* & Casa do Pastor.

### 2º DIA – MANTEIGAS | BELMONTE | COVILHÃ | MANTEIGAS

Saída pela manhã para Belmonte, circuito em comboio turístico, visita ao Museu Judaico e Panteão dos Cabrais. Almoço em restaurante. De tarde, saída para a Covilhã, tempo para conhecer o “Festival da Cherovia”, onde poderá encontrar todos os produtos feitos com esta raiz. Jantar e alojamento no hotel.

### 3º DIA – MANTEIGAS | CIDADES DE ORIGEM

Manhã, visita a Manteigas e Ecolã, conheça esta pequena indústria do burel. Almoço no hotel. Regresso.

**Mínimo de 30 participantes**

#### // PREÇO

##### Edifício Principal

Por pessoa em quarto duplo: **280€**

Suplemento em quarto individual: **57€**

##### Casa do Pastor

Por pessoa em quarto duplo: **269€**

Suplemento em quarto individual: **46€**

**Inclui:** circuito em autocarro; 2 noites de alojamento no INATEL Manteigas Hotel\*\*\* (Edifício Principal ou Casa do Pastor); refeições: 2 almoços e 2 jantares, com bebidas incluídas; passeios: Belmonte, Covilhã e Manteigas;

## FESTIVAL ISLÂMICO DE MARVÃO - AL MOSSASSA



**4 a 6 OUTUBRO**

**PARTIDAS:** VIANA DO CASTELO | BRAGA | PORTO | AVEIRO

### 1º DIA – CIDADES DE ORIGEM | LUSO | CASTELO DE VIDE

Saída com destino a Castelo de Vide. Paragem no INATEL Luso para almoço. Continuação para Castelo de Vide. Jantar e alojamento no INATEL Castelo de Vide Jardim Hotel\*\*\*.

### 2º DIA - CASTELO DE VIDE | MARVÃO | CASTELO DE VIDE

Saída para passeio pela zona histórica de Castelo de Vide (judiaria, ruas típicas, castelo). Almoço na unidade INATEL. De tarde, saída para Marvão. Tempo livre. Sugerimos visita e assistência ao Festival Islâmico, verdadeira homenagem à cultura islâmica, a Al Mossassa ou “Festa da Fundação”. A animação do espaço será uma constante, com artesãos a trabalhar ao vivo, malabaristas, encantadores de serpentes, espetáculos de música árabe, danças orientais, entre outros. Regresso. Jantar e alojamento.

### 3º DIA – CASTELO DE VIDE | FÁTIMA | CIDADES ORIGEM

Saída em direção a Fátima. Almoço em restaurante. Tempo livre. Sugerimos visita ao santuário. Regresso.

**NOTA:** o INATEL Castelo de Vide Hotel é constituído por 2 edifícios: o Edifício Jardim e o Edifício S. Paulo (a cerca de 60 m do edifício Jardim e não dispõe de elevador). O check-in e as refeições serão no Edifício Jardim.

**Mínimo de 20 participantes**

#### // PREÇO

Por pessoa em quarto duplo: **355€**

Suplemento em quarto individual: **45€**

**Inclui:** circuito em autocarro; 2 noites de alojamento no INATEL Castelo de Vide Hotel (Edifício Jardim); refeições: 3 almoços e 2 jantares, com bebidas incluídas; passeios: Fátima, Castelo de Vide e Marvão; entrada no Festival Islâmico; assistente acompanhante INATEL; seguro de viagem.  
**Não inclui:** taxa de reserva (10€); quaisquer serviços não mencionados.



Procissão dos Caracóis - Reguengo do Fetal

## PROCISSÃO DOS CARACÓIS - N. SR<sup>a</sup> DO FETAL



### 4 a 6 OUTUBRO

**PARTIDAS:** FARO | BEJA | ÉVORA | SETÚBAL | LISBOA

#### 1º DIA – CIDADES DE ORIGEM | FOZ DO ARELHO

Saída em direção à Foz do Arelho. Almoço livre em circuito. Jantar e alojamento no INATEL Foz do Arelho Hotel\*\*\*.

#### 2º DIA – FOZ DO ARELHO | MARINHA GRANDE | LEIRIA | PORTO DE MÓS | REGUENGO DO FETAL | FOZ DO ARELHO

Caminhada de reconhecimento na zona envolvente à unidade INATEL. Almoço na unidade INATEL. Saída para a Marinha Grande para visita ao Museu do Vidro que reúne várias coleções que testemunham da atividade industrial, artesanal e artística vidreira portuguesa. Seguimos até à cidade de Leiria para passeio pelo centro histórico. Saída para Porto de Mós, para jantar em restaurante local. Saída para Reguengo do Fetal, onde poderá assistir à tradicional e bem conhecida procissão noturna, iluminada com cascas de caracóis, recolhidas pela população da freguesia, que nelas colocam azeite e uma torcida de algodão. A imagem de N. Sra. sai da Igreja Paroquial em direção à Ermida do Fetal. Regresso. Alojamento.

#### 3º DIA – FOZ DO ARELHO | RIO MAIOR | FOZ DO ARELHO | CIDADES DE ORIGEM

De manhã, visita às salinas de Rio Maior, situadas no sopé da serra de Candeeiros e rodeadas de vegetação, são sem dúvida, consideradas uma “maravilha da natureza”. Almoço no INATEL Foz do Arelho Hotel \*\*\*. Regresso.

**Mínimo de 35 participantes**

#### // PREÇO

Por pessoa em quarto duplo: **365€**

Suplemento em quarto individual: **72€**

**Inclui:** circuito em autocarro; 2 noites de alojamento no INATEL Foz do Arelho Hotel \*\*\*; refeições: 2 almoços e 2 jantares, com bebidas incluídas; passeios: Marinha Grande, Leiria e Rio Maior; entrada: Museu do Vidro na Marinha Grande; assistente acompanhante INATEL; seguro de viagem.  
**Não inclui:** taxa de reserva (10€); quaisquer serviços não mencionados.

## GASTRONOMIA E VINHOS

## GASTRONOMIA E VINHOS DA BAIRRADA

### 20 a 21 ABRIL

**PARTIDAS:** VIANA DO CASTELO | BRAGA | PORTO

### 18 a 19 MAIO

**PARTIDAS:** SETÚBAL | LISBOA | SANTARÉM | LEIRIA

### 1 a 2 JUNHO

**PARTIDAS:** CASTELO BRANCO | FUNDÃO | COVILHÃ | GUARDA | VISEU

#### 1º DIA – CIDADES DE ORIGEM | MEALHADA | ANADIA | LUSO

Partida em direção à Mealhada para almoço de Leitão em restaurante local. Seguimos para visita e degustação nas Caves São Domingos, fundada em 1937, dedica-se à produção de espumantes, vinhos e aguardentes. Continuação para o INATEL Luso. Jantar e alojamento.

#### 2º DIA – LUSO | ANADIA | CIDADES DE ORIGEM

Saída para visita ao Museu do Vinho da Bairrada, com uma exposição permanente, Percursos do Vinho. Ao longo de 6 salas temáticas, reúne peças de valor arqueológico, etnográfico e técnico, reunidas com a colaboração de diversos vitivinicultores, entidades locais e nacionais. Continuação para a Quinta do Encontro, uma adega design, inserida numa paisagem serena, dominada pelas vinhas e tendo como fundo as Serras do Caramulo e Buçaco. Visita guiada à Quinta, seguida de almoço. Regresso.

**Mínimo de 30 participantes**

#### // PREÇO

20 a 21 ABRIL

Preço por pessoa em quarto duplo: **223€**

Suplemento em quarto individual: **15€**

18 a 19 MAIO

Preço por pessoa em quarto duplo: **240€**

Suplemento em quarto individual: **20€**

1 a 2 JUNHO

Preço por pessoa em quarto duplo: **239€**

Suplemento em quarto individual: **20€**

**Inclui:** circuito em autocarro; 1 noite de alojamento no INATEL Luso; refeições: 2 almoços (incluindo almoço de Leitão à Bairrada) e 1 jantar, com bebidas incluídas; entradas: Caves São Domingos, Museu do Vinho da Bairrada e Quinta do Encontro; assistente acompanhante INATEL; seguro de viagem.

**Não inclui:** taxa de reserva (€10); quaisquer serviços não mencionados.

## GASTRONOMIA E VINHOS DÃO LAFÕES

### 29 a 30 JUNHO

**PARTIDAS:** SETÚBAL | LISBOA | SANTARÉM | LEIRIA

#### 1º DIA – CIDADES DE ORIGEM | SANTA CRUZ DA TRAPA | SANTAR TERMAS SÃO PEDRO DO SUL

Saída em direção a Santa Cruz da Trapa para almoço regional de Vitela de Lafões certificada. Seguimos para Santar onde visitamos ao projeto Santar Vila Jardim fundado pela família Vasconcellos e Souza, herdeira da Casa dos Condes de Santar e Magalhães. Este projeto, orientado pelo paisagista Fernando Caruncho, juntou vários jardins da Vila Histórica de Santar, quebrando muros, criando pontes, ligando espaços, permitindo



visitar a Vila e o seu património cultural através destes corredores verdes. Após visita, degustação de Vinhos Memórias de Santar. Continuação para jantar e alojamento no INATEL Palace São Pedro do Sul Hotel\*\*\*\*.

## 2º DIA – TERMAS SÃO PEDRO DO SUL | CARREGAL DO SAL | CIDADES DE ORIGEM

Saída para Carregal do Sal, região demarcada do Dão. Visita e degustação na Magnum Vinhos, localizada na Quinta do Ribeiro Santo. Referência de excelência dos vinhos do Dão, conjugando de forma harmoniosa os vinhos de qualidade e o enoturismo. Almoço com harmonização de vinhos na Quinta de Cabriz. Regresso.

Mínimo de 35 participantes

### // PREÇO

Preço por pessoa em quarto duplo: 274€

Suplemento em quarto individual: 28€

*Inclui:* circuito em autocarro; 1 noite de alojamento no INATEL São Pedro do Sul Hotel\*\*\*\*; refeições: 2 almoços regionais e 1 jantar, com bebidas incluídas; entradas: Santar Vila Jardim e Magnum Vinhos; assistente acompanhante INATEL; seguro de viagem.

*Não inclui:* taxa de reserva (€10); quaisquer serviços não mencionados.

## GASTRONOMIA E VINHOS DO ALTO ALENTEJO //NOVIDADE

### 13 a 15 SETEMBRO

PARTIDAS: SETÚBAL | LISBOA | SANTARÉM

### 20 a 22 SETEMBRO

PARTIDAS: VISEU | COIMBRA | LEIRIA

#### 1º DIA – CIDADES DE ORIGEM | CASTELO DE VIDE

Saída em direção a Castelo de Vide para almoço na unidade INATEL. Tarde dedicada ao workshop de Boleima (doce típico da região), de origem popular, com ingredientes simples e modestos, a sua origem resultou do aproveitamento dos restos da massa de pão. Regresso à unidade INATEL. Jantar e alojamento.

#### 2º DIA – CASTELO DE VIDE | CAMPO MAIOR | VILA VIÇOSA | CASTELO DE VIDE

Saída em direção a Campo Maior para visita ao Centro da Ciência do Café, onde podemos conhecer a cultura do café, num espaço interativo, de caráter informativo, didático, cultural e científico. Continuação para Vila Viçosa para almoço regional. Visita ao Paço Ducal, residência real da dinastia de Bragança, de estilo maneirista, revestido com o mármore da região, alberga frescos e azulejos seiscentistas, importantes exemplares de arte, mobiliário e ourivesaria, de entre várias salas reais e respetivas coleções. Tempo livre. Regresso Castelo de Vide. Jantar e alojamento.

#### 3º DIA – CASTELO DE VIDE | PORTALEGRE | CIDADES DE ORIGEM

Saída para visita e degustação na Quinta da Fonte Souto, pertencente à família Symington e localizada no Parque Natural da Serra de São Mamede, dedica-se à produção de vinho branco, tinto e rosé. Seguimos para Portalegre para visita ao centro histórico, onde vários monumentos denotam a importância e riqueza de outros tempos. Almoço regional. Regresso.

Mínimo de 30 participantes

### // PREÇO

#### 13 a 15 SETEMBRO

INATEL Castelo de Vide Hotel\*\*\* (Edifício Jardim)

Preço por pessoa em quarto duplo: 326€

Suplemento em quarto individual: 57€

INATEL Castelo de Vide Hotel\*\* (Edifício São Paulo)

Preço por pessoa em quarto duplo: 323€

Suplemento em quarto individual: 53€

#### 20 a 22 SETEMBRO

INATEL Castelo de Vide Hotel\*\*\* (Edifício Jardim)

Preço por pessoa em quarto duplo: 326€

Suplemento em quarto individual: 43€

#### INATEL Castelo de Vide Hotel\*\* (Edifício São Paulo)

Preço por pessoa em quarto duplo: 323€

Suplemento em quarto individual: 38€

*Inclui:* circuito em autocarro; 2 noites de alojamento no INATEL Castelo de Vide\*\* e \*\*\*(Edifício Principal e Edifício São Paulo); refeições: 3 almoços (inclui 2 almoços regionais) e 2 jantares, com bebidas incluídas; entradas: Centro da Ciência do Café, Paço Ducal de Vila Viçosa, Quinta da Fonte Souto e workshop Boleima; assistente acompanhante INATEL; seguro de viagem.

*Não inclui:* taxa de reserva (€10); quaisquer serviços não mencionados.

## PRAIAS

### PORTO SANTO: A ILHA DOURADA Reserva de Biosfera

#### ABRIL

21 a 28 ABR | 28 ABR a 5 MAI

#### MAIO

5 a 12 MAI | 12 a 19 MAI | 19 a 26 MAI | 26 MAI a 2 JUN

#### JUNHO

2 a 9 JUN | 9 a 16 JUN | 16 a 23 JUN | 23 a 30 JUN | 30 JUN a 7 JUL

#### JULHO

7 a 14 JUL | 14 a 21 JUL | 21 a 28 JUL | 28 JUL a 4 AGO

#### AGOSTO

4 a 11 AGO | 11 a 18 AGO | 18 a 25 AGO | 25 AGO a 1 SET

#### SETEMBRO

1 a 8 SET | 8 a 15 SET | 15 a 22 SET | 22 a 29 SET | 29 SET a 6 OUT

#### OUTUBRO

6 a 13 OUT | 13 a 20 OUT

PARTIDAS: FARO\* | LISBOA | PORTO\*

#### 1º DIA – CIDADE DE ORIGEM | PORTO SANTO

Formalidades de embarque e partida em voo TAP com destino a Porto Santo. Jantar e alojamento no INATEL Porto Santo Hotel\*\*\*.

#### 2º DIA – PORTO SANTO

Visita de meio-dia à ilha, com guia local. Saída para a Calheta, passando pelo campo de golfe. Chegamos ao Campo de Cima, paragem no Miradouro do Moinho, com vista sobre o areal dourado e o oceano Atlântico. Prosseguimos para o Dragoal, com paragem no Pico do Castelo para observar a vista panorâmica sobre Vila Baleira, sendo visível no horizonte a Madeira e as Desertas. Continuamos pelo Pedregal, Serra de Dentro, Serra de Fora e Miradouro da Portela. Regresso ao INATEL. Tarde livre. Jantar e alojamento.





Porto Santo

### 3º AO 6º DIA – PORTO SANTO

Dias livres. Jantar e alojamento.

### 8º DIA – PORTO SANTO | CIDADE DE ORIGEM

Manhã parcialmente livre. Transfer para o aeroporto. Formalidades de embarque e partida em voo TAP com destino a Lisboa. Regresso.

Mínimo de 4 participantes

// PREÇO

21 ABRIL a 26 MAIO

Por pessoa em quarto duplo desde: **689€**

Suplemento em quarto individual desde: **208€**

26 MAIO a 2 JUNHO

Por pessoa em quarto duplo desde: **717€**

Suplemento em quarto individual desde: **237€**

2 a 30 JUNHO

6 a 20 OUTUBRO

Por pessoa em quarto duplo desde: **789€**

Suplemento em quarto individual desde: **308€**

30 JUNHO a 7 JULHO

1 a 29 SETEMBRO

Por pessoa em quarto duplo desde: **854€**

Suplemento em quarto individual desde: **373€**

7 JULHO a 1 SETEMBRO

Por pessoa em quarto duplo desde: **902€**

Suplemento em quarto individual desde: **373€**

29 SETEMBRO a 6 OUTUBRO

Por pessoa em quarto duplo desde: **798€**

Suplemento em quarto individual desde: **318€**

Suplemento de partida de Faro ou do Porto: **79€**

\*os voos com partidas de Faro e Porto são sempre via Lisboa e estão sujeitos a confirmação.

**Inclui:** passagem aérea Lisboa | Porto Santo | Lisboa, em voo TAP, com bagagem de porão e de mão (1 volume por passageiro); transfers no 1º e 8º dia; circuito em autocarro (na excursão de meio-dia); taxas de aviação

(de Lisboa: 45€); 7 noites de alojamento no INATEL Porto Santo Hotel\*\*\*; refeições: 7 jantares; excursão de meio-dia à Ilha de Porto Santo; guia local na excursão de meio-dia; seguro de viagem.

**Não inclui:** taxa de reserva (10€); suplemento de partida (de Faro e do Porto: 55€); taxas de aviação (Faro e Porto); bebidas às refeições; quaisquer serviços não mencionados.

## PRAIA E PASSEIOS EM MONTE GORDO



19 a 26 MAIO

PARTIDAS: VIANA DO CASTELO | BRAGA

26 MAIO a 2 JUNHO

PARTIDAS: PORTO | AVEIRO

2 a 9 JUNHO

PARTIDAS: BRAGANÇA | VILA REAL | VISEU

16 a 23 JUNHO

PARTIDAS: GUARDA | COVILHÃ | FUNDÃO | CASTELO BRANCO | PORTALEGRE

8 a 15 SETEMBRO

PARTIDA: LISBOA

15 a 22 SETEMBRO

PARTIDAS: SANTARÉM | LISBOA | SETÚBAL

29 SETEMBRO a 6 OUTUBRO

PARTIDAS: VISEU | AVEIRO | COIMBRA | LEIRIA

### 1º DIA – CIDADES DE ORIGEM | MONTE GORDO

Partida para Monte Gordo com almoço livre em circuito. Jantar e alojamento no hotel 3\* (ou similar).

### 2º DIA – MONTE GORDO | CASTRO MARIM | MONTE GORDO

Iniciamos o dia com visita e experiências no SPA das Salinas milenárias de Castro Marim. Almoço no hotel. Tarde livre. Jantar e alojamento.

### 3º DIA – MONTE GORDO | VILA REAL DE SANTO ANTÓNIO | MONTE GORDO

Visita a Vila Real de Santo António, que é, em termos arquitetónicos, uma das localidades mais interessantes do Algarve. Edificada a pedido do Marquês de Pombal, em 1774, que usou os mesmos planos que havia usado na Baixa de Lisboa. Almoço no hotel. Tarde livre para atividades de caráter pessoal. Jantar e alojamento.

#### 4º DIA - MONTE GORDO

Dia livre em regime de pensão completa. Jantar e alojamento.

#### 5º DIA - MONTE GORDO | ALCOUTIM | MONTE GORDO

Visita a Alcoutim, longe do bulício das praias do litoral. O Rio Guadiana forma uma fronteira natural com Espanha, passeie junto ao cais velho e novo e suba até ao Castelo, dê um passeio pelos seus jardins e muralhas. Almoço no hotel. Tarde livre. Jantar e alojamento.

#### 6º DIA - MONTE GORDO | MÉRTOLA | MONTE GORDO

Manhã livre. Almoço no hotel. Saída para Mértola, visita ao centro histórico. Jantar e alojamento no hotel.

#### 7º DIA - MONTE GORDO | AYAMONTE | MONTE GORDO

Saída para Ayamonte, localizada na Costa da Luz, na foz do rio Guadiana. As vistas para o rio e a paisagem circundante são impressionantes. Ayamonte está perto das maravilhosas praias de Isla Canela e Punta del Moral. Regresso a Monte Gordo. Almoço no hotel. Tarde livre. Jantar no hotel e alojamento.

#### 8º DIA - MONTE GORDO | CIDADES DE ORIGEM

Regresso com almoço livre em circuito.

**Mínimo de 35 participantes**

#### // PREÇO

19 a 26 MAIO

Por pessoa em quarto duplo: 702€

Suplemento em quarto individual: 169€

26 MAIO a 2 JUNHO

Por pessoa em quarto duplo: 711€

Suplemento em quarto individual: 169€

2 a 9 JUNHO

Por pessoa em quarto duplo: 746€

Suplemento em quarto individual: 169€

16 a 23 JUNHO

Por pessoa em quarto duplo: 711€

Suplemento em quarto individual: 169€

8 a 15 SETEMBRO

Por pessoa em quarto duplo: 709€

Suplemento em quarto individual: 169€

15 a 22 SETEMBRO

Por pessoa em quarto duplo: 709€

Suplemento em quarto individual: 169€

29 SETEMBRO a 6 OUTUBRO

Por pessoa em quarto duplo: 742€

Suplemento em quarto individual: 169€

**Inclui:** circuito em autocarro; 7 noites de alojamento em hotel 3\* (ou similar) em Monte Gordo (ou arredores); refeições: 6 almoços e 7 jantares, com bebidas incluídas; passeio: Castro Marim, Vila Real de Santo António, Alcoutim, Mértola e Ayamonte; entrada: experiência de SPA nas Salinas de Castro Marim; assistente acompanhante INATEL; seguro de viagem.

**Não inclui:** taxa de reserva (10€); taxas de cidade (pessoa/noite - pagar localmente); entrada no castelo de Alcoutim; quaisquer serviços não mencionados.

## PRAIA E PASSEIOS EM LAGOS //NOVIDADE



### 2 a 8 JUNHO

**PARTIDAS:** VIANA DO CASTELO | BRAGA | PORTO | AVEIRO | COIMBRA

### 22 a 28 SETEMBRO

**PARTIDAS:** PORTALEGRE | SANTARÉM | LISBOA | SETÚBAL

#### 1º DIA - CIDADES DE ORIGEM | LAGOS

Partida para Lagos com almoço livre em circuito. Jantar e alojamento no hotel 4\* (ou similar em Lagos (ou arredores)).

#### 2º DIA - LAGOS | SAGRES | LAGOS

Visita à Fortaleza de Sagres, construída no séc. XV, num promontório no extremo sudoeste da Europa, com a finalidade de proteger a costa portuguesa. Lugar místico, reza a lenda que aqui se inspirara o Infante D. Henrique a estudar oceanos e novas rotas. Regresso a Lagos para almoço e tarde livres. Jantar e alojamento.

#### 3º DIA - LAGOS | SÃO BARTOLOMEU DE MESSINES | LAGOS

Visita a S. Bartolomeu de Messines, conheça a Casa Museu de João de Deus, poeta e pedagogo português, autor da "Cartilha Maternal". Passeie pelas ruas desta vila e aprecie a calma do barrocal algarvio. Regresso a Lagos. Almoço em restaurante. Tarde livre. Jantar e alojamento.

#### 4º DIA - LAGOS

Dia e almoço livres. Jantar e alojamento.

#### 5º DIA - LAGOS | SILVES | LAGOS

Visita a Silves, outrora capital do algarve. Hoje podemos ver os testemunhos dessa era, como o Castelo, construído em Grés de Silves, característico pela sua cor avermelhada e a Catedral Gótica. Tempo livre. Regresso a Lagos para almoço e tarde livres. Jantar e alojamento.

#### 6º DIA - LAGOS | ALBUFEIRA | LAGOS

Visita a Albufeira, passeio pedonal pelo seu centro histórico, entre ruelas estreitas podemos ver vestígios do legado dos romanos e árabes, conquistada aos árabes por D. Afonso III. Deixe-se encantar pela beleza de Albufeira. Almoço no INATEL Albufeira. Restante tarde livre em Albufeira. Regresso a Lagos. Jantar e alojamento.

#### 7º DIA - LAGOS | CIDADES DE ORIGEM

Regresso com almoço livre em circuito.

**Mínimo de 30 participantes**



Praia do Camilo, Lagos

## // PREÇO

2 a 8 JUNHO

Preço por pessoa em quarto duplo: **1.286€**

Suplemento em quarto individual: **504€**

22 a 28 SETEMBRO

Preço por pessoa em quarto duplo: **1.260€**

Suplemento em quarto individual: **504€**

**Inclui:** circuito em autocarro: 6 noites de alojamento em hotel 4\* (ou similar) em Lagos (ou arredores); refeições: 3 almoços e 6 jantares com bebidas incluídas; passeios: Promontório de Sagres, São Bartolomeu de Messines, Silves e Albufeira; entradas: Promontório e Fortaleza de Sagres; assistente acompanhante INATEL; seguro de viagem.

**Não inclui:** taxa de reserva (10€); taxas de cidade (pessoa/noite - a pagar localmente); entradas: no Castelo e Sé Catedral de Silves; quaisquer serviços não mencionados.

## PRAIA E PASSEIOS EM ALBUFEIRA



2 a 9 JUNHO

PARTIDAS: COIMBRA | SANTARÉM | LISBOA | SETÚBAL | BEJA

8 a 15 SETEMBRO

PARTIDAS: GUARDA | VISEU | LISBOA | SETÚBAL | ÉVORA

16 a 23 JUNHO

PARTIDAS: VIANA DO CASTELO | BRAGA | AVEIRO

22 a 29 SETEMBRO

PARTIDAS: VIANA DO CASTELO | BRAGA | PORTO | COIMBRA

**1º DIA – CIDADES DE ORIGEM | ALBUFEIRA**

Partida em direção a Albufeira. Refeições livres em circuito. Jantar e alojamento no INATEL Albufeira Praia Hotel\*\*\*.

**2º DIA – ALBUFEIRA | FARO | ALBUFEIRA**

Manhã livre. Almoço no hotel. Saída para Faro. Mergulhe na história da capital do Algarve ao passear pelo centro histórico e admire a arquitetura única das casas brancas e das suas ruas. Tempo livre. Regresso. Jantar e alojamento.

**3º DIA – ALBUFEIRA | LAGOS | PORTIMÃO | ALBUFEIRA**

Saída para Lagos, conhecida pela cidade velha amuralhada, pelos penhascos e pelas praias atlânticas. Passeio na localidade. Tempo livre. Seguimos até Portimão para passeio pelo centro histórico e pela marina. Tempo livre. Regresso a Albufeira. Almoço. Tarde livre. Jantar e alojamento.

**4º DIA – ALBUFEIRA | TAVIRA | ALBUFEIRA**

Manhã livre. Almoço na unidade INATEL. Saída para Tavira com visita ao centro histórico. Acompanhado pelo sossegado rio Gilão, realização de passeio pedonal pelas ruas com a típica calçada portuguesa e por

algumas das 21 igrejas de Tavira. Tempo livre. Regresso. Jantar. Passeio pedonal noturno por Albufeira. Alojamento.

**5º DIA – ALBUFEIRA | QUARTEIRA | VILAMOURA | ALBUFEIRA**

Saída em direção à Quarteira. Antiga aldeia de pescadores, transformou-se nas últimas décadas num centro turístico cosmopolita, razão pela qual acolhe muitos turistas todos os anos. Do seu passado guarda uma igreja do séc. XVII e um núcleo histórico com algumas casas típicas da arquitetura algarvia. Passeio na localidade. Tempo livre. Continuação do passeio até Vilamoura. Moderna, animada e sofisticada, desenvolveu-se à volta da marina e é hoje em dia uma das maiores estâncias de lazer da Europa. Passeio na localidade. Tempo livre. Regresso a Albufeira. Almoço. Tarde livre. Jantar e alojamento.

**6º DIA – ALBUFEIRA | SÃO BRÁS DE ALPORTEL | ALBUFEIRA**

Saída para São Brás de Alportel. Vila pacata e tranquila, as ruas de casas brancas, em que se recorta a silhueta da torre sineira da igreja e a concha de colinas envolvendo a vila são atrativos singelos de São Brás de Alportel, típica vila algarvia. O passeio pelas ruas e praças transforma-se, assim, num percurso pela evolução urbana de São Brás de Alportel. Tempo livre. Regresso a Albufeira. Almoço. Tarde livre. Jantar e alojamento.

**7º DIA – ALBUFEIRA | MÃE SOBERANA | LOULÉ | ALBUFEIRA**

Saída para Loulé. Paragem no Santuário da Mãe Soberana. Em Loulé, perca-se nas vielas encantadoras da cidade e entre naquela que é a obra arquitetónica mais marcante da primeira década do séc. XX e o ex-libris da cidade de Loulé: o Mercado Municipal de Loulé. Tempo livre. Regresso a Albufeira. Almoço. Tarde livre. Jantar e alojamento.

**2 a 9 JUNHO e 8 a 15 SETEMBRO**

**8º DIA – ALBUFEIRA | CIDADES DE ORIGEM**

Manhã livre. Almoço na unidade INATEL. Regresso.

**16 a 23 JUNHO e 22 a 29 SETEMBRO**

**8º DIA – ALBUFEIRA | COSTA DE CAPARICA | CIDADES DE ORIGEM**

Partida em direção à Costa de Caparica. Almoço na INATEL Caparica. Regresso.

**Mínimo de 40 participantes**

## //PREÇO

2 a 9 JUNHO e 8 a 15 SETEMBRO

Por pessoa em quarto duplo: **723€**

Suplemento em quarto individual: **355€**

16 a 23 JUNHO e 22 a 29 SETEMBRO

Por pessoa em quarto duplo: **730€**

Suplemento em quarto individual: **355€**

**Inclui:** circuito em autocarro; 7 noites de alojamento no INATEL Albufeira Praia Hotel\*\*\*; refeições: 7 almoços e 7 jantares; passeios: Albufeira, Loulé, Lagos, Portimão, Faro, Vilamoura, Quarteira, São Brás de Alportel e Tavira; assistente acompanhante INATEL; seguro de viagem.

**Não inclui:** taxa de reserva (10€); taxas de cidade (a pagar localmente); bebidas às refeições; entradas em monumentos; quaisquer serviços não mencionados.



Praia Albufeira



Foz do Arelho

## PRAIA E PASSEIOS NA FOZ DO ARELHO



**2 a 9 JUNHO**

**PARTIDAS:** ÉVORA | SETÚBAL | LISBOA

**14 a 21 JULHO**

**PARTIDAS:** MONDIM DE BASTO | PORTO | AVEIRO | COIMBRA

**11 a 18 AGOSTO**

**PARTIDA:** FUNCHAL

**25 AGOSTO a 01 SETEMBRO**

**PARTIDAS:** BRAGA | VISEU

**1º DIA – CIDADES DE ORIGEM | FOZ DO ARELHO**

Partida em direção à Foz do Arelho. Refeições livres em circuito. Jantar e alojamento no INATEL Foz do Arelho Hotel\*\*\*.

**2º DIA – FOZ DO ARELHO | SÍTIO DA NAZARÉ | NAZARÉ | FOZ DO ARELHO**

Manhã livre. Saída para Sítio da Nazaré e Praia da Nazaré. Sendo sem dúvida a praia mais concorrida do litoral Oeste, a Nazaré é uma das mais tradicionais vilas piscatórias, em que ainda se podem encontrar algumas mulheres vestidas com o tradicional traje de sete saias, a cuidar do peixe que seca ao sol, alinhado sobre estacas. Paragem no Sítio da Nazaré e Praia da Nazaré. Passeio pela localidade. Tempo livre. Regresso ao INATEL para almoço. Tarde livre. Jantar e alojamento.

**3º DIA – FOZ DO ARELHO | ALCOBAÇA | FOZ DO ARELHO**

Saída para Alcobaça, visita a esta carismática cidade onde os rios Alcoa e Baça se unem. Possibilidade de visitar o legado cisterciense que ali permanece, com uma fantástica arquitetura gótica, o Real Mosteiro de Santa Maria de Alcobaça. Tempo livre. Passeio pela localidade. Tempo livre. Regresso ao INATEL para almoço. Tarde livre. Jantar e alojamento.

**4º DIA – FOZ DO ARELHO | MIRA DAIRE | FÁTIMA | BATALHA | FOZ DO ARELHO**

Manhã livre. Almoço. Saída para passeio até às grutas de Mira Daire, as maiores grutas turísticas de Portugal. Visita ao local que recentemente foi considerado uma das Sete Maravilhas Naturais de Portugal. Continuação até Fátima, a capital Mariana de Portugal. Momento para quem assim o desejar, se reencontrar espiritualmente. Tempo livre. Regresso. Jantar e alojamento.

**5º DIA – FOZ DO ARELHO | PINHÔA (MOITA DOS FERREIROS) | LOURINHÃ | FOZ DO ARELHO**

Manhã livre. Almoço. Saída para Moita dos Pinheiros. Representativos da região Oeste, os moinhos de vento estão fortemente presentes no

concelho da Lourinhã. Na Pinhã, freguesia da Moita dos Ferreiros, existe um núcleo de 5 moinhos de vento. Após o restauro dos cinco moinhos, três mantêm a sua atividade tradicional e os restantes foram transformados. Estes moinhos são um marco distintivo na paisagem rural e também a evidência da sabedoria e técnica popular no aproveitamento das potencialidades endógenas do seu meio envolvente. Continuação de circuito até à Lourinhã. Passeio pela localidade. Tempo livre. Regresso. Jantar e alojamento.

**6º DIA – FOZ DO ARELHO | ÓBIDOS | FOZ DO ARELHO**

Manhã livre. Almoço. Saída para passeio à lendária vila medieval de Óbidos. Aqui, esconde-se em cada rua, o encanto da sua arquitetura, da sua gastronomia e oferece a quem a visita uma paisagem única premiada internacionalmente. Com um vasto património de arquitetura religiosa e vestígios histórico-monumentais, Óbidos é referenciada como uma das 7 Maravilhas de Portugal. Tempo livre. Regresso à Foz do Arelho. Jantar e alojamento.

**7º DIA – FOZ DO ARELHO | CALDAS DA RAINHA | FOZ DO ARELHO**

Passeio às Caldas da Rainha, bonita cidade, sede de município, conhecida pelo fabrico de inúmeras peças cerâmicas. Tempo livre. Sugerimos ida ao mercado diário ou às cerâmicas de Rafael Bordallo Pinheiro. Tempo livre. Regresso à Foz do Arelho. Almoço. Tarde livre. Jantar e alojamento.

**8º DIA – FOZ DO ARELHO | CIDADES DE ORIGEM**

Manhã livre. Almoço na unidade INATEL. Regresso.

**Mínimo de 35 participantes**

// **PREÇO**

**2 a 9 JUNHO**

Por pessoa em quarto duplo desde: **565€**

Suplemento em quarto individual: **205€**

**14 a 21 JULHO**

**25 AGOSTO a 1 SETEMBRO**

Por pessoa em quarto duplo desde: **610€**

Suplemento em quarto individual: **240€**

**11 a 18 AGOSTO**

Por pessoa em quarto duplo desde: **650€**

Suplemento em quarto individual: **245€**

**Inclui:** circuito em autocarro; 7 noites de alojamento no INATEL Foz do Arelho Hotel\*\*\*; refeições: 7 almoços e 7 jantares; passeios: Caldas da Rainha, Alcobaça, Mira Daire, Fátima, Pinhã, Óbidos e Nazaré; assistente acompanhante INATEL; seguro de viagem.

**Não inclui:** passagens aéreas; taxas de aviação; taxa de reserva (10€); taxas de cidade (a pagar localmente); bebidas às refeições; entrada no Mosteiro de Santa Maria de Alcobaça; quaisquer serviços não mencionados.

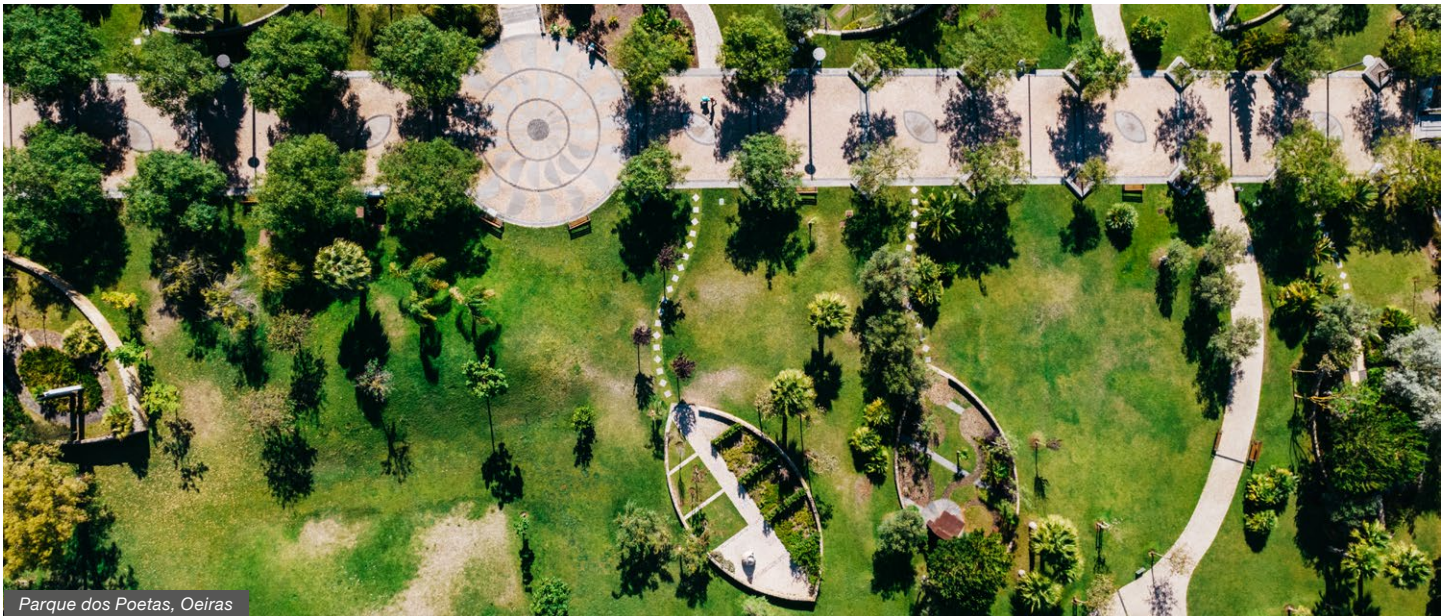

Parque dos Poetas, Oeiras

## PRAIA E PASSEIOS EM OEIRAS



**30 JUNHO a 7 JULHO**

**PARTIDAS:** BRAGANÇA | VILA REAL | VISEU | COIMBRA

**14 a 21 JULHO**

**PARTIDAS:** VIANA DO CASTELO | BRAGA

**28 JULHO a 4 AGOSTO**

**PARTIDAS:** VISEU | COVILHÃ | FUNDÃO | CASTELO BRANCO

**11 a 18 AGOSTO**

**PARTIDAS:** CHAVES | PORTO | AVEIRO

**25 AGOSTO a 1 SETEMBRO**

**PARTIDAS:** PORTO | VISEU | COIMBRA

**1º DIA – CIDADES DE ORIGEM | OEIRAS**

Partida em direção a Oeiras. Refeições livres em circuito. Jantar e alojamento no INATEL Oeiras.

**2º DIA – OEIRAS | BARCARENA | PARQUE DOS POETAS | OEIRAS**

Manhã livre. Saída para Barcarena e visita à Fábrica da Pólvora. Os jardins e o parque urbano conferem um carácter idílico aos diferentes espaços deste antigo complexo industrial. A visitar: o Jardim da Caldeira dos Engenheiros, o Jardim das Oliveiras, a Praça do Sol, o Pátio do Enxugo, o Edifício das Oficinas a Vapor e o Edifício das Galgas. Continuação de passeio até ao Parque dos Poetas, considerado um “museu ao ar livre” de arte escultórica, o único em Portugal e o maior da Europa. É também uma homenagem a poetas da língua portuguesa onde tradição e inovação se complementam em harmonia. Tempo livre. Regresso ao INATEL para almoço. Tarde livre. Jantar e alojamento.

**3º DIA – OEIRAS | ERICEIRA | JARDIM DO CERCO (MAFRA) | SOBREIRO | OEIRAS**

Manhã livre. Almoço na unidade INATEL. Saída para Ericeira para passeio pedonal. Vila piscatória, desenvolveu-se acentuado durante o séc. XX, mantendo as suas características originais e uma atmosfera muito própria. Tempo livre. Seguimos até Mafra para passeio pelo Jardim do Cerco. Terminamos o nosso circuito com paragem na localidade do Sobreiro para visita à Aldeia Típica de José Franco, onde se situa uma das mais reconhecidas aldeias musealizadas do país. Tempo livre. Regresso. Jantar e alojamento.

**4º DIA – OEIRAS | PARQUE DAS NAÇÕES | ROSSIO | OEIRAS**

Manhã livre. Almoço na unidade INATEL. Saída para passeio pedonal no Parque das Nações, um dos bairros de Lisboa mais modernos da cidade. Tempo livre. Continuação até à “baixa” de Lisboa, também chamada Baixa Pombalina ou Lisboa Pombalina por ter sido edificada por ordem do Marquês de Pombal, na sequência do terramoto de 1755. Terminamos com passeio pedonal pelo Rossio, formada por um conjunto de ruas retas e perpendiculares, organizadas para ambos os lados de

um eixo central constituído pela Rua Augusta, será o ponto de partida para conhecer um pouco da história da cidade de Lisboa. Tempo livre. Regresso. Jantar e alojamento.

**5º DIA – OEIRAS | CAMPO GRANDE | CAMPO PEQUENO | JARDINS DA FUNDAÇÃO CALOUSTE GULBENKIAN | OEIRAS**

Manhã livre. Almoço na unidade INATEL. Saída para Lisboa, para visita ao Palácio Pimenta, no Campo Grande, espaço que dá a conhecer a evolução da cidade, desde a ocupação do território durante a pré-história até finais do séc. XX. O conjunto integra ainda uma área ajardinada que ocupa três zonas distintas da antiga propriedade: o jardim formal murado, a mata e duas antigas zonas agrícolas, entretanto convertidas. Continuação de circuito com paragem no Campo Pequeno, situado no coração de Lisboa, com uma arquitetura ímpar de estilo neoárabe, é um edifício emblemático da cidade. Tempo livre. Terminamos passeio nos Jardins da Fundação Calouste Gulbenkian, um dos jardins mais emblemáticos do movimento moderno em Portugal e uma referência para a arquitetura paisagista portuguesa. Tempo livre. Regresso. Jantar e alojamento.

**6º DIA – OEIRAS | SINTRA | CABO DA ROCA | OEIRAS**

Manhã livre. Saída para Sintra, um daqueles lugares cheios de magia e mistério onde a natureza e o Homem se conjugaram numa simbiose tão perfeita, que a UNESCO o classificou como Património da Humanidade. Passeio pela localidade. Tempo livre. Continuação de circuito até ao local “Onde a terra se acaba e o mar começa”, o ponto mais ocidental de Portugal Continental e da Europa continental, o Cabo da Roca. Este local oferece uma vista panorâmica ímpar sobre a imensidão do Oceano Atlântico e o seu farol, um dos mais antigos de Portugal, com a sua torre revestida de azulejos brancos e com um varandim vermelho. Tempo livre. Regresso. Jantar e alojamento.

**7º DIA – OEIRAS | ALCÂNTARA | BELÉM | OEIRAS**

Manhã livre. Saída para Alcântara e visita guiada ao Museu do Oriente, instalado no edifício Pedro Álvares Cabral, na Avenida de Brasília, em Alcântara, é o testemunho das relações históricas entre a Ásia e Portugal. Estão patentes as exposições “Presença Portuguesa na Ásia” e “Japão: Festas e Rituais”. Após visita, pequena paragem em Belém para visita livre ao CCB (Centro Cultural de Belém) ou provar os famosos Pastéis de Belém. Tempo livre. Regresso. Jantar e alojamento.

**8º DIA – OEIRAS | CIDADES DE ORIGEM**

Manhã livre. Almoço na unidade INATEL. Regresso.

**Mínimo de 35 participantes**

**//PREÇO**

**30 JUNHO a 7 JULHO**

**14 a 21 JULHO**

Por pessoa em quarto duplo: **640€**

Suplemento em quarto individual: **255€**

**28 JULHO a 4 AGOSTO**

Por pessoa em quarto duplo: **675€**

Suplemento em quarto individual: **290€**

11 a 18 AGOSTO

25 AGOSTO a 1 SETEMBRO

Por pessoa em quarto duplo: **699€**

Suplemento em quarto individual: **315€**

**Inclui:** circuito em autocarro; 7 noites de alojamento no INATEL Oeiras; refeições: refeições: 7 almoços e 7 jantares; passeios: Fábrica da Pólvora (Barcarena), Parque dos Poetas (Oeiras), Ericeira, Mafra, Sobreiro, Parque das Nações, Rossio, Campo Grande, Campo Pequeno, Jardins da Fundação Calouste Gulbenkian, Sintra, Cabo da Roca, Alcântara e Belém; assistente acompanhante INATEL; seguro de viagem.

**Não inclui:** bebidas às refeições; taxa de reserva (10€); taxas de cidade (a pagar localmente); entradas em monumentos; quaisquer serviços não mencionados.

**NOTA:** alojamento em quartos Standard-Plus, com internet e ar condicionado.

## VERÃO INATEL



Viagens limitadas a 35 participantes

### Unidades Hoteleiras

INATEL Albufeira Hotel\*\*\*

INATEL Foz do Arelho Hotel\*\*\*

INATEL Caparica

INATEL Oeiras

### 1º DIA – CIDADES DE ORIGEM | UNIDADE INATEL

Saída com assistência de embarque com destino à unidade hoteleira escolhida. Jantar e alojamento.

### 2º DIA AO 7º DIA – UNIDADE INATEL

Dia e almoço livres. Jantar e alojamento.

### 8º DIA – UNIDADE INATEL | CIDADES DE ORIGEM

Saída com assistência de embarque. Regresso.

Mínimo de 16 e máximo de 35 participantes

**Inclui:** autocarro no 1º e 8º dias; 7 noites de alojamento na unidade INATEL; refeições (no ato de reserva deverá optar pela modalidade pretendida: meia pensão ou pensão completa): 7 jantares (meia pensão) ou 6 almoços e 7 jantares (pensão completa); assistente acompanhante INATEL (1º e 8º dias); seguro de viagem.

**Não inclui:** taxa de reserva (10€); taxas de cidades (a informar localmente); bebidas às refeições; autocarro durante a estada (2º ao 7º dia); passeios turísticos; assistente de viagem durante a estada (2º ao 7º dia); quaisquer serviços não mencionados.

## VERÃO INATEL EM ALBUFEIRA

9 a 16 JUNHO

PARTIDAS: VISEU | COIMBRA | LEIRIA | LISBOA

23 a 30 JUNHO

PARTIDAS: BRAGANÇA | VILA REAL | PORTO | SETÚBAL

15 a 22 SETEMBRO

PARTIDAS: VISEU | GUARDA | COVILHÃ | CASTELO BRANCO | PORTALEGRE

### // PREÇO

Por pessoa em quarto duplo: **720€**

Suplemento em quarto individual: **355€**

**NOTA:** o alojamento e pequeno-almoço realizados no Edifício Praia. O almoço e o jantar servidos no Edifício Principal. Não se encontra garantido o transporte entre os dois edifícios.

## VERÃO INATEL NA FOZ DO ARELHO

7 a 14 JULHO

PARTIDAS: PORTO | AVEIRO

4 a 11 AGOSTO

PARTIDAS: ÉVORA | SETÚBAL | LISBOA | SANTARÉM

### // PREÇO

Por pessoa em quarto duplo: **525€**

Suplemento em quarto individual: **265€**

**NOTA:** alojamentos em quartos standard com vista lagoa e varanda, no edifício Foz 2.

## VERÃO INATEL NA COSTA DE CAPARICA

15 a 22 SETEMBRO

PARTIDAS: VISEU | GUARDA | FUNDÃO | COVILHÃ | CASTELO BRANCO

### // PREÇO

Por pessoa em quarto duplo: **610€**

Suplemento em quarto individual: **300€**



# VERÃO INATEL EM OEIRAS

## 7 a 14 JULHO

PARTIDAS: VIANA DO CASTELO | PORTO

## 21 a 28 JULHO

PARTIDAS: ALFÂNDEGA DA FÉ | VILA REAL | PORTO | COIMBRA | SANTARÉM

### // PREÇO

Por pessoa em quarto duplo: **575€**

Suplemento em quarto individual: **255€**

## 4 a 11 AGOSTO

PARTIDAS: VIANA DO CASTELO | BRAGA | PORTO

## 18 a 25 AGOSTO

PARTIDAS: COVILHÃ | FUNDÃO | CASTELO BRANCO | PORTALEGRE

### // PREÇO

Por pessoa em quarto duplo: **601€**

Suplemento em quarto individual: **315€**

## 1 a 8 SETEMBRO

PARTIDA: PORTO

### // PREÇO

Por pessoa em quarto duplo: **575€**

Suplemento em quarto individual: **255€**

**NOTA:** alojamento em quartos Standard-Plus, com internet e ar condicionado.

## CRUZEIROS NACIONAIS

# CRUZEIRO NO ALQUEVA COM ALDEIA DA ESTRELA //NOVIDADE



## 1 JUNHO

PARTIDAS: SANTARÉM | LISBOA

## 21 SETEMBRO

PARTIDAS: FARO | S. BRÁS DE ALPORTEL | BEJA

## 28 SETEMBRO

PARTIDAS: LISBOA | PALMELA | SETÚBAL

### 1º DIA – CIDADES DE ORIGEM | ALQUEVA | CIDADES DE ORIGEM

Partida em direção ao Alqueva. Iniciamos o passeio em barco temático pelo antigo curso do Guadiana, com aproximação a sítios com história. Perto do antigo vau dos moinhos do Meirinho, seguimos em direção à

singela aldeia da Estrela. Desembarque na estrela. A Aldeia da Estrela tem uma localização privilegiada junto da albufeira de Alqueva. Com a subida das águas a povoação ficou situada numa península rodeada pelo Alqueva. A Estrela é uma aldeia ribeirinha, tendo ficado situada numa península rodeada pelo regolfo do Alqueva. A sua localização, isolamento e simplicidade conferem a este lugar um encanto especial. Almoço regional em restaurante local. Regressamos ao Alqueva e seguimos viagem ao som de um grupo de cante alentejano. Após o desembarque, visitamos o museu do medronho com degustação onde conhecemos a caracterização da planta e fruto, o seu ciclo de vida e processo de destilação. Regresso com jantar livre em circuito.

Mínimo de 30 participantes

### // PREÇO

1 JUNHO e 21 SETEMBRO

Por pessoa em quarto duplo: **141€**

28 SETEMBRO

Por pessoa em quarto duplo: **139€**

**Inclui:** circuito em autocarro; refeições: 1 almoço com bebidas incluídas; visitas: aldeia da Estrela e ao Museu do Medronho no Alqueva; passeio de barco no Alqueva; animação musical com grupo de Cante Alentejano no lago do Alqueva; assistente acompanhante INATEL; seguro de viagem.

**Não inclui:** quaisquer serviços não mencionados.

# CRUZEIRO NO DOURO VINHATEIRO



## 5 a 7 SETEMBRO

PARTIDAS: SANTARÉM | LEIRIA | COIMBRA | AVEIRO

## 12 a 14 SETEMBRO

PARTIDAS: SETÚBAL | LISBOA

### 1º DIA – CIDADES DE ORIGEM | VILA REAL

Partida para Vila Real. Almoço livre, em circuito. Jantar e alojamento em hotel de 4\* (ou similar) em Vila Real (ou arredores).

### 2º DIA – VILA REAL | RÉGUA | CAIS DE FERRADOSA | S. JOÃO DA PESQUEIRA | ESTAÇÃO DE FERRADOSA | RÉGUA | TABUAÇO

Partida em direção à Régua. Embarque e partida para S. João da Pesqueira com aperitivo a bordo. Deparamo-nos com as barragens da Régua (desnível de 28 m) e da Valeira (desnível de 32 m). Chegada ao cais da Ferradosa. Transfer para S. João da Pesqueira para almoço regional. Visitamos o Museu do Vinho, o Santuário S. Salvador do Mundo e as Caves do Vinho do Porto. Seguimos até Tabuaço (ou arredores). Jantar e alojamento em hotel de 4\* (ou similar).

### 3º DIA – TABUAÇO | LAMEGO | CIDADES DE ORIGEM

De manhã, visita a Lamego. Regresso com almoço livre em circuito.

Mínimo de 30 participantes

### // PREÇO

5 a 7 SETEMBRO

Por pessoa em quarto duplo: **419€**

Suplemento em quarto individual: **88€**



Alqueva





Moinho, Graciosa

## 12 a 14 SETEMBRO

Por pessoa em quarto duplo: **429€**

Suplemento em quarto individual: **88€**

**Inclui:** circuito em autocarro; 2 noites de alojamento no hotel 4\* (ou similar); refeições: 1 almoço a bordo, 2 jantares e 1 lanche, com bebidas incluídas; visita a Lamego; cruzeiro no Douro; assistente acompanhante INATEL; seguro de viagem.

**Não inclui:** taxa de reserva (10€); taxas locais (a pagar localmente), quaisquer serviços não mencionados

## CRUZEIRO NO DOURO MIEVEAL //NOVIDADE



### 10 a 11 JUNHO

**PARTIDAS:** CASTELO BRANCO | FUNDÃO | COVILHÃ | GUARDA

### 16 a 17 JUNHO

**PARTIDAS:** BRAGA | GUIMARÃES

#### 1º DIA – CIDADES DE ORIGEM | VILA REAL

Partida para Vila Real. Almoço livre, em circuito. Jantar e alojamento em hotel de 4\* (ou similar) em Vila Real (ou arredores).

#### 2º DIA – VILA REAL | RÉGUA | POCINHO | MONCORVO | CIDADES DE ORIGEM

Partida em direção à Régua. Embarque em cruzeiro e partida com destino ao Pocinho. Deparamo-nos com a barragem da Régua, com um desnível de 28 m. Por volta das 10h30, chegamos ao Cais do Pinhão. Deparamo-nos com a barragem da Valeira, com um desnível de 32 m. Aperitivo de vinho do Porto e almoço servido a bordo. Deparamo-nos com a barragem do Pocinho, com um desnível de 22 m. Chegada às 15h15 ao Cais do Pocinho e desembarque. Transfer para Torre de Moncorvo. Visita à Igreja Matriz Nossa Senhora da Assunção, Museu do Ferro e da Região de Moncorvo, Museu do Castelo e Núcleo Museológico da Casa da Roda. Regresso.

**Mínimo de 30 participantes**

#### // PREÇO

### 10 a 11 JUNHO

Por pessoa em quarto duplo: **334€**

Suplemento em quarto individual: **24€**

### 16 a 17 JUNHO

Por pessoa em quarto duplo: **320€**

Suplemento em quarto individual: **24€**

**Inclui:** circuito em autocarro; 1 noite de alojamento em hotel de 4\*; refeições: 1 almoço a bordo e 1 jantar; visitas: Igreja Matriz N. Sra. da Assunção, Museu do Ferro, Museu do Castelo e Núcleo Museológico da Casa da Roda; cruzeiro no Douro; assistente acompanhante INATEL; seguro de viagem.  
**Não inclui:** taxa de reserva (10€); taxas locais (a pagar localmente); quaisquer serviços não mencionados.

## CIRCUITOS ILHAS

## GRACIOSA: A ILHA BRANCA



### 2 a 6 MAIO

**PARTIDA:** HORTA

#### 1º DIA – CIDADE DE ORIGEM | GRACIOSA

Formalidades de embarque, em voo SATA com escala, com destino à Graciosa. Almoço no hotel. Tarde livre. Jantar e alojamento no INATEL Graciosa Hotel\*\*\*\*.

#### 2º DIA – GRACIOSA

Visita de dia inteiro à ilha. Saída para o Miradouro do Monte da Ajuda, com vista sobre Santa Cruz. Visita à Igreja Matriz e ao exterior da torre dos Franciscanos. Visita ao Museu da Graciosa. Continuação para o Barro Vermelho, uma famosa zona balnear e a única praia vermelha dos Açores. Paragem junto ao farol da Ponta da Barca, para ver o ilhéu da Baleia. Continuamos para a Serra Branca, para o miradouro da Caldeirinha, com vista para a Graciosa e as ilhas vizinhas do grupo central (Faial, Pico, São Jorge e Terceira). Continuamos para o miradouro da Ponta Branca, composta por traquito, a famosa rocha que permitiu a Raúl Brandão dar o cognome de “ilha Branca” à ilha Graciosa. Almoço em restaurante local. Passeio a pé até às Termas do Carapacho. Partida para a Caldeira. Visita à Furna do Enxofre, cratera de um antigo vulcão. Continuação até à vila da Praia, famosa pelos seus típicos moinhos vermelhos. Tempo livre. Sugerimos ida até à Fábrica das Queijadas da Graciosa. Regresso. Jantar e alojamento.

#### 3º DIA – GRACIOSA

De manhã, trilha pedestre à volta da Caldeira e da Furna do Enxofre. Continuamos até encontrar a escadaria em madeira que dá acesso à Furna da Maria Encantada, com diversas formações geológicas. Nesse local, existe também um miradouro com vista para a Caldeira. Seguimos circundando a Caldeira. Durante o percurso, podemos também desfrutar uma vista panorâmica sobre quase toda a costa da ilha Graciosa, em zona de reserva: o Parque Florestal da Caldeira. Almoço em piquenique. Tempo livre. Sugerimos passeio a pé pela vila de Santa Cruz da Graciosa. Possibilidade de visitar a adega local, adquirir queijos regionais ou visitar o Reservatório do Atalho. Jantar e alojamento.

#### 4º DIA – GRACIOSA

Dia livre em regime de meia-pensão, com jantar na unidade INATEL. Alojamento. Sugerimos que desfrute dos pontos de interesse na localidade de Santa Cruz da Graciosa ou para conhecer a ilha de S. Jorge.



Lagoa das Sete Cidades, São Miguel, Açores

### 5º DIA – GRACIOSA | CIDADE DE ORIGEM

Formalidades de embarque com destino à Horta, em voo SATA, com escala. Regresso.

Mínimo de 15 participantes

#### //PREÇO

Por pessoa em quarto duplo: **516€**

Suplemento em quarto individual: **117€**

**Inclui:** passagem aérea, com a SATA, Horta | Terceira | Graciosa e Graciosa | Terceira | Horta, com bagagem de porão; taxas de aviação (28.05€); circuito em autocarro; 4 noites de alojamento no INATEL Graciosa Hotel\*\*\*\*; refeições: 3 almoços e 4 jantares, com bebidas incluídas; entradas: Furna do Enxofre, Fábrica das Queijadas da Graciosa e Museu da Graciosa; guia intérprete local; assistente acompanhante INATEL; seguro de viagem.

**Não inclui:** taxa de reserva (10€); quaisquer serviços não mencionados.

## CIRCUITO ILHAS: SÃO MIGUEL E TERCEIRA



10 a 14 JUNHO

PARTIDA: LISBOA

### 1º DIA – CIDADE DE ORIGEM | LISBOA | PONTA DELGADA | LAGOA DO FOGO | FURNAS | PONTA DELGADA

Formalidades de embarque, em voo SATA, com destino a Ponta Delgada (São Miguel). Começamos com visita à Lagoa do Fogo, seguindo pela estrada da Costa Sul, que segue até ao Pico da Barrosa. Paragem no miradouro para vermos a Lagoa do Fogo. Descemos pela Costa Norte, até chegarmos à Ribeira Grande para contemplação da arquitetura barroca característica desta cidade. Paragem na Furna para visita a uma das plantações de chá. Visitamos as margens da Lagoa das Furnas. Almoço típico de cozido em restaurante. De tarde, visitamos o Jardim da Terra Nostra. Regresso a Ponta Delgada. Jantar e alojamento em hotel 4\* (ou similar).

### 2º DIA – PONTA DELGADA | SETE CIDADES | PONTA DELGADA

Saída pela manhã, para a região das Sete Cidades. Paragem no miradouro do Pico do Carvão, onde podemos vislumbrar uma bela vista sobre a área de Ponta Delgada e Ribeira Grande. Paragem na Vista do Rei, daqui podemos ver a cratera e a Lagoa das Sete Cidades. Teremos tempo para visitar uma das plantações de ananás. Almoço em restaurante. Pela tarde, passeio a pé pelo centro histórico de Ponta Delgada. Destaca-se as várias igrejas, o Largo da Matriz e o Campo de São Francisco onde se localiza o Convento da Esperança. Visitamos o Núcleo Museológico Carlos Machado, regresso ao hotel a pé. Jantar e alojamento.

### 3º DIA – PONTA DELGADA | ANGRA DO HEROÍSMO

De manhã, bem cedo, *transfer* para o aeroporto. Formalidades de embarque, em voo SATA, com destino a Angra do Heroísmo (Terceira) *Transfer* para o centro histórico de Angra do Heroísmo. Passeio a pé passando pelos principais pontos desta cidade Património Mundial da UNESCO: Jardim Duque da Terceira, a Praça Velha, os Paços do Concelho, o Palácio dos Capitães-Generais\* e a Igreja da Sé. Almoço em restaurante. Tempo livre no centro de Angra do Heroísmo. Jantar e alojamento em hotel de 4\*.

### 4º DIA – ANGRA DO HEROÍSMO | BISCOITOS | ALGAR DO CARVÃO | ANGRA DO HEROÍSMO

Saída pela manhã com passagem por São Carlos, pitoresco lugar de quintas, onde foram construídas moradias de veraneio por proprietários abastados. Prosseguimos panorâmica ao longo do lado ocidental da ilha, passando pelas freguesias: Altares, Raminho, Sorreta, Doze Ribeiras, e Cinco Ribeiras. Paragem nos Biscoitos, zona balnear e de produção vinícola, onde teremos oportunidade de visitar o Museu do Vinho. Almoço em restaurante. Seguimos para o Algar do Carvão (centro da ilha), um monumento relevante para a vulcanologia da ilha e natural onde poderemos observar a fauna e flora local. Seguimos para Angra do Heroísmo, onde subimos ao Monte Brasil, com paragem no miradouro do Pico das Cruzinhas, onde avistamos a cidade e as baías de Angra. Jantar e alojamento.

### 5º DIA – ANGRA DO HEROÍSMO | SERRA DO CUME | CIDADE DE ORIGEM

Manhã parcialmente livre. Almoço no hotel. Saímos em direção à Serra do Cume, a 545 m de altitude, de onde podemos ver uma das mais bonitas paisagens desta ilha: a manta de retalhos. Breve paragem na Praia da Vitória. Formalidades de embarque com destino a Lisboa.

Mínimo de 22 participantes

#### // PREÇO

Por pessoa em quarto duplo: **1.346€**

Suplemento em quarto individual: **245€**

**Inclui:** passagens aéreas Lisboa | Ponta Delgada | Terceira | Lisboa, com a SATA com bagagem de porão e de mão; taxas de aviação (110€); transfers; circuito em autocarro para passeios nas ilhas; 2 noites de alojamento em hotel 4\* (ou similar) em São Miguel; 3 noites de alojamento em hotel 4\* (ou similar) na Terceira; refeições: 4 almoços em restaurante, com bebidas incluídas e 1 almoço em hotel e 5 jantares; entradas: Lagoa das Furnas, Jardim Terra Nostra, Museu Carlos Machado, Palácio Capitães-Generais na Terceira, Sé Catedral e Algar do Carvão; passeios: Lagoa do Fogo, Furnas, Ponta Delgada, Sete Cidades e Angra do Heroísmo, Biscoitos, Algar do Carvão e Serra do Cume; guia intérprete na Ilha Ponta Delgada e Terceira; assistente acompanhante INATEL; seguro de viagem.

**Não inclui:** taxa de reserva (10€); taxas de cidade (pessoa/noite - pagar localmente); bebidas às refeições (hotel e jantares); gratificações, serviços de bagageiro; quaisquer serviços não mencionados.

# ESPECIAL VERÃO NA ILHA DA MADEIRA //NOVIDADE



5 a 12 JULHO

PARTIDA: LISBOA

## 1º DIA – CIDADE DE ORIGEM | FUNCHAL

Formalidades de embarque, em voo TAP, com destino ao Funchal. *Transfer* para o Funchal. Almoço em restaurante local. Visita ao centro histórico da cidade, onde, a pé, visitamos o Mercado dos Lavradores, uma verdadeira explosão de cor e sensações únicas, para observar a venda de flores, legumes, frutas tropicais, bem como as diversas variedades de peixe da ilha. Continuamos passeio pedestre pelas movimentadas artérias do Funchal, passando pela Praça do Município, Sé Catedral e a Avenida Arriaga. Jantar e alojamento em hotel de 4\*.

## 2º DIA – PICO DA TORRE | CABO GIRÃO | RIBEIRA BRAVA | PORTO MONIZ

Pela manhã, partida em direção a Câmara de Lobos, subida até ao Pico da Torre, de onde temos uma vista sobre a baía e a cidade de Câmara de Lobos. Continuação até ao Cabo Girão, o mais alto promontório da Europa, direto sobre o mar. O caminho segue até à Ribeira Brava, para breve visita a esta agradável vila costeira, antes de subirmos até à Encumeada. Descida para São Vicente, atravessando a famosa floresta Laurissilva. Chegada a Porto Moniz. Almoço em restaurante local. Visita a esta vila, situada na costa noroeste, conhecida pelas suas piscinas naturais vulcânicas. Passagem pelo Paul da Serra, o único planalto da ilha, a 1400 m e descida para a costa sul. Jantar e alojamento.

## 3º DIA – LEVADA DA SERRA DO FAIAL

*Dificuldade: fácil | Distância: +/- 5 km | Duração: 1h30*

Nesta manhã, faremos uma caminhada pela Levada da Serra do Faial. O percurso inicia-se na localidade de Vale Paraíso, a sul da Ilha da Madeira e leva os caminhantes numa agradável viagem repleta dos tons de verde da floresta da ilha. De vez em quando, surgem lindíssimas vistas panorâmicas das pequenas povoações da zona da Camacha, que lhe permitem conhecer a ilha de outra perspetiva. Almoço e tarde livres. Jantar e alojamento.

## 4º DIA – PICO DO AREEIRO | RIBEIRO FRIO | SANTANA | PORTO DA CRUZ | MACHICO

Pela manhã, subimos em direção ao Poiso, até ao Pico do Areeiro, o terceiro ponto mais alto da ilha, paragem. Continuação pelo Parque Natural do Ribeiro Frio, que apresenta uma vasta mancha da Floresta Laurissilva, breve paragem. Seguimos pelo Faial e paragem em Santana, onde podemos admirar as típicas e coloridas casas de colmo. Almoço em restaurante local. De tarde, paragem no Porto da Cruz, para visita ao Engenho do Norte. Regresso em direção ao Funchal, com passagem na vila piscatória de Machico. Jantar e alojamento.

## 5º DIA – FUNCHAL

Manhã dedicada ao mar, numa viagem em catamaran junto à costa, com possibilidade de visualizar golfinhos e/ou baleias, poderá também nadar (se as condições meteorológicas permitirem). Regresso ao hotel. Almoço e tarde livres. Jantar e alojamento.

## 6º DIA – JARDIM BOTÂNICO | MONTE | EIRA DO SERRADO | PICO DE BARCELOS

Pela manhã, visita ao Jardim Botânico, onde podemos observar plantas de todo o mundo. Continuação até à freguesia do Monte e aos seus magníficos jardins públicos. Seguimos para o Miradouro da Eira do Serrado e o Miradouro do Pico de Barcelos, de onde se tem uma vista incomparável de toda a cidade do Funchal. Tempo e almoço livres. Jantar e alojamento.

## 7º DIA – FUNCHAL

Dia e almoço livres. Aproveite e usufrua da piscina do hotel ou ao seu ritmo, prepare o seu itinerário. À noite, saída para jantar típico madeirense com animação. Alojamento.

## 8º DIA – FUNCHAL | CIDADE DE ORIGEM

Manhã parcialmente livre. Almoço livre. *Transfer* para o aeroporto. Formalidades de embarque, em voo TAP, com destino a Lisboa.

Mínimo de 30 participantes

### // PREÇO

Por Pessoa em quarto duplo: **1.458€**

Suplemento em quarto individual: **377€**

*Inclui: passagem aérea Lisboa | Funchal | Lisboa, com a TAP em classe turística, com direito a bagagem de porão; taxas de aviação (49€); transfers; circuito em autocarro; 6 noites de alojamento em hotel de 4\* no Funchal (ou arredores); refeições: 4 almoços em restaurante, com bebidas incluídas e 7 jantares (incluindo jantar típico); entradas: Jardim Botânico, Cabo Girão, passeio de 3h em Catamaran; passeios: Funchal, Câmara de Lobos, Cabo Girão, Porto Moniz, Paul da Serra, Pico do Areeiro, Ribeiro Frio, Santana; guia local; assistente acompanhante INATEL; seguro de viagem.*

*Não inclui: taxa de reserva (10€); taxas de cidade; bebidas nos jantares; quaisquer serviços não mencionados.*

# MADEIRA: A PÉROLA DO ATLÂNTICO



1 a 5 SETEMBRO

PARTIDAS: PORTO | LISBOA

## 1º DIA – CIDADES DE ORIGEM | SANTA CRUZ

Formalidades de embarque em voo TAP com destino ao Funchal. *Transfer* para o hotel. Jantar e alojamento.

## 2º DIA – SANTA CRUZ | CÂMARA DE LOBOS | CABO GIRÃO | PORTO MONIZ | PAUL DA SERRA | SANTA CRUZ

De manhã, partida para Câmara de Lobos. Subida até ao Pico da Torre para vista sobre a baía e Câmara de Lobos. Seguimos até Cabo Girão, o mais alto promontório da Europa e o segundo mais alto do mundo (580m). Visita à Ribeira Brava. Subimos até à Encumeada, cujo cume está a 1007m. Descida para São Vicente atravessando a famosa floresta Laurissilva. Chegada a Porto Moniz. Almoço em restaurante local. Visita a esta vila situada na costa noroeste, conhecida pelas suas piscinas naturais vulcânicas. Seguimos até Paul da Serra, o único planalto da ilha a 1400m e descida pela costa sul. Regresso ao hotel, para jantar e alojamento.



Jardim Botânico da Madeira, Funchal

**3º DIA – SANTA CRUZ | FUNCHAL | EIRA DO SERRADO | SANTA CRUZ**  
Saída para o centro do Funchal para visita ao Mercado dos Lavradores, construído em 1941, no qual teremos também oportunidade de passear e observar a diversidade de produtos exóticos característicos da ilha da Madeira, assim como as floristas com os trajes típicos. Não muito longe do mercado terá oportunidade de visitar a fábrica de bordados, um dos mais belos trabalhos de artesanato regional. Subimos em direção ao miradouro do Pico dos Barcelos, de onde pode desfrutar de uma magnífica paisagem sobre a baía do Funchal. Seguimos até à Eira do Serrado, onde caminhamos por alguns minutos por um caminho até um miradouro com uma magnífica vista sobre o Curral das Freiras, com uma altura de cerca de 800m. Antes de regressar ao hotel, fazemos visita a uma adega onde teremos a oportunidade de degustar o famoso Vinho da Madeira. Regresso ao hotel, almoço e tarde livres. Jantar e alojamento.

**4º DIA – SANTA CRUZ | JARDIM BOTANICO | MONTE | SANTA CRUZ**  
Saída para visita ao Jardim Botânico, onde podemos observar plantas de todo o mundo, de seguida, iremos até à freguesia do Monte que é ainda hoje local de peregrinação. Aqui visitaremos a famosa Igreja de Nossa Senhora do Monte, onde se encontra o túmulo do Imperador Carlos I da Áustria. Almoço e tarde livres. Jantar e alojamento.

**5º DIA – SANTA CRUZ | PICO DO ARIEIRO | RIBEIRO FRIO | SANTANA | PORTELA | MACHICO**

Subimos em direção ao Poiso, até ao Pico do Areeiro, o terceiro ponto mais alto da ilha e regressamos pelo mesmo caminho, em direção a norte, onde visitaremos o Parque Natural do Ribeiro Frio que apresenta uma vasta mancha da Floresta Laurissilva. Após esta paragem, prosseguimos para o Faial e para Santana. Em Santana poderemos admirar as típicas e coloridas casas de colmo. Almoço em restaurante local. No regresso, paragem no Porto da Cruz, onde se encontra um o Engenho do Norte. Regresso com passagem na vila piscatória de Machico, onde desembarcaram Gonçalves Zarco e Tristão Vaz Teixeira, em 1419. Formalidades de embarque em voo com destino ao continente.

**Mínimo de 30 participantes**

**// PREÇO**

**PARTIDA DO PORTO**

Por pessoa em quarto duplo: **1.282€**

Suplemento em quarto individual: **212€**

**PARTIDA DE LISBOA**

Por pessoa em quarto duplo: **1.138€**

Suplemento em quarto individual: **212€**

**Inclui:** passagem aérea Porto e Lisboa | Funchal | Lisboa e Porto, com a TAP em classe turística, com direito a bagagem de porão; taxas de aviação (de Lisboa: 49€ e do Porto: 80€; circuito em autocarro; 4 noites de alojamento em hotel de 4\* no Funchal (ou arredores); refeições: 2 almoços e 4 jantares, com bebidas incluídas; entradas: Jardim Botânico e Cabo Girão; passeios: Funchal, Câmara de Lobos, Cabo Girão, Porto Moniz, Paúl da Serra, Pico do Areeiro, Ribeiro Frio, Santana, Portela e Machico; guia local em todas as visitas; assistente acompanhante INATEL; seguro de viagem.

**Não inclui:** taxa de reserva (10€); taxas de cidade (pessoa/noite - a informar localmente); quaisquer serviços não mencionados.

## ESCAPADINHA A SÃO MIGUEL



**14 a 17 OUTUBRO**

**PARTIDA: PORTO**

BRAGANÇA | ALFÂNDEGA DA FÉ | VILA REAL

**1º DIA – CIDADES DE ORIGEM | PORTO | PONTA DELGADA**

Transfer das cidades de origem. Formalidades de embarque, em voo SATA, com destino a Ponta Delgada. Partida com destino à zona mais ocidental da Ilha, onde se situa o Maciço Montanhoso das Sete Cidades e os seus belos Lagos. Paragem no Miradouro das Vista do Rei, um dos pontos de onde se observa o conjunto dos Lagos Verde e Azul e da enorme cratera que os envolve. Regresso a Ponta Delgada pela Estrada de montanha, situada na zona noroeste, com paragem no Pico do Carvão. Visita a uma plantação de ananases, em estufa, onde poderá observar como este fruto tropical é cultivado. Jantar e alojamento no The Lince Azores Hotel 4\*.

**2º DIA – PONTA DELGADA**

Visita de cidade, começamos a percorrer a Avenida Marginal, até às Portas da Cidade (centro). Passeio pedonal com passagem pela Câmara Municipal onde se ergue a estátua de S. Miguel Arcanjo, o Santo Patrono da Ilha. Visita à Igreja Matriz, com destaque para os altares Góticos, Renascentistas e Barrocos. Passagem pelo Museu de Arte Sacra, com uma das mais belas fachadas Barrocas dos Açores, antigo convento dos Jesuítas. Daqui dirigimo-nos ao Convento da Esperança, para visita ao Santuário do Senhor Santo Cristo dos Milagres. Almoço em restaurante local. Tarde livre. Jantar e alojamento.

**3º DIA – PONTA DELGADA | LAGOA DO FOGO | FURNAS | PONTA DELGADA**

Pela manhã, saída pela Lagoa, na costa Sul, em direção ao Pico da Barrosa. Descida pelo lado Norte parando no Miradouro da Lagoa do Fogo, aqui admiramos, não só o bonito e calmo Lago, mas também





Fonte dos Amores, Quinta das Lágrimas, Coimbra

a paisagem que o rodeia. Continuação da descida para a cidade da Ribeira Grande, à beira mar, que se destaca pela coleção de arquitetura Barroca dos séc. XVII e XVIII. Paragem no Miradouro de Santa Iria (lado Norte). Visita às plantações de chá Gorreana, para ver os arbustos plantados em sistema de terraços. Continuamos para o Miradouro do Pico do Ferro, de onde podemos observar a maior e mais antiga cratera vulcânica, no fundo da qual se encontra o Lago e a estância Termal das Furnas. Descemos para a Vila, para almoço no Parque Terra Nostra. Passeio pelo Parque, com a possibilidade de observar várias espécies botânicas, trazidas de todo o mundo e uma piscina termal. Do Parque Terra Nostra, e ainda no Vale das Furnas, continuamos para as Caldeiras, fenómenos vulcânicos únicos no mundo e os mais importantes dos Açores. Regresso a Ponta Delgada, passando ao longo da Lagoa das Furnas, Vila Franca (a primeira Capital da Ilha) e as praias de Água d'Alto e Pópulo. Jantar e alojamento.

#### 4º DIA – PONTA DELGADA | PORTO | CIDADES DE ORIGEM

Manhã parcialmente livre. Formalidades de embarque para o voo com destino ao Porto. *Transfer* com destino às cidades de origem.

Mínimo de 30 participantes

#### // PREÇO

Por pessoa em quarto duplo: **865€**

Suplemento em quarto individual: **216€**

**Inclui:** passagem aérea Porto | Ponta Delgada e Ponta Delgada | Porto, com a SATA, com bagagem de porão e de mão (1 volume por passageiro); taxas de aviação (100€); 3 noites de alojamento no The Lince Azores 4\*; refeições: 2 almoços em restaurante, com bebidas incluídas e 3 jantares no hotel; 1 excursão de meio-dia Sete Cidades, 1 excursão de meio-dia passeio pedonal à cidade de Ponta Delgada, 1 excursão de dia inteiro à Lagoa do Fogo e Furnas; entradas: Caldeira Velha, Lagoa das Furnas e Parque Terra Nostra; guia intérprete local; assistente acompanhante INATEL; seguro de viagem.

**Não inclui:** taxa de reserva (10€); taxas de cidades; bebidas às refeições no hotel; quaisquer serviços não mencionados.

## VIAGENS COM ESPECIALISTAS

# A LENDA DE PEDRO E INÊS //NOVIDADE

15 a 17 MAIO

PARTIDAS: VIANA DO CASTELO | BRAGA | PORTO | AVEIRO

#### 1º DIA – CIDADES DE ORIGEM | COIMBRA | FOZ DO ARELHO

Partida em direção a Coimbra. Visita guiada ao Mosteiro de Santa Clara a Velha, onde Inês de Castro esteve sepultada até à sua transladação para o Mosteiro de Alcobça. Almoço em restaurante. Visita guiada à Quinta das Lágrimas, local icónico desta história, onde cada recanto nos transporta para os encontros secretos de Pedro e Inês. Continuação em direção à Foz do Arelho. Jantar e alojamento no INATEL Foz do Arelho Hotel\*\*\*.

#### 2º DIA – FOZ DO ARELHO | ALCOBAÇA | FOZ DO ARELHO

Saída para visita guiada ao Mosteiro de Alcobça. Após o falecimento do rei D. Afonso IV, D. Pedro anunciou o seu casamento secreto com D. Inês de Castro, tornando-se assim a primeira e única rainha póstuma do país. Em sua homenagem, ordenou a construção no Mosteiro de Alcobça, as suas monumentais arcos tumulares, obras primas da escultura tumular gótica europeia. Almoço em restaurante. Continuação de passeio com visita guiada ao centro histórico de Alcobça. Passagem pelo Jardim do Amor, situado na confluência dos rios Alcoa e Baça, um espaço de lazer que evoca o amor imortal de Pedro e Inês. Breve paragem nas ruínas do Castelo de Alcobça. Regresso. Jantar e alojamento.

#### 3º DIA – FOZ DO ARELHO | SANTARÉM | CIDADES DE ORIGEM

Saída em direção a Santarém, para visita guiada ao centro histórico. Foi no antigo Paço que D. Pedro vingou a morte da sua amada, com a execução de dois dos três assassinos. Almoço em restaurante. Regresso.

Mínimo de 27 participantes

#### // PREÇO

Por pessoa em quarto duplo: **310€**

Suplemento em quarto individual: **53€**

**Inclui:** circuito em autocarro; 2 noites de alojamento no INATEL Foz do Arelho Hotel\*\*\*; refeições: 3 almoços e 2 jantares, com bebidas incluídas; entradas: Mosteiro de Santa Clara-a-Velha, Jardim da Quinta das Lágrimas e Mosteiro de Alcobça; visitas: Coimbra, Alcobça e Santarém; rádio guias; guia especialista INATEL; seguro de viagem.

**Não inclui:** taxa de reserva (10€); quaisquer serviços não mencionados.

**GUIA ESPECIALISTA:** Miguel Montez Leal é investigador do Instituto de História de Arte da Nova Faculdade de Ciências Sociais e Humanas pertencendo ao Grupo de Investigação Lisbon Studies. É Doutorado em História da Arte Contemporânea (2015), Mestre em História da Arte Contemporânea (2007), pós-graduado no Ramo de Formação Educacional em História (1995). É licenciado em História pela Nova fch (1992). Tem experiência como guia há quase uma década.



## INATEL BEM-ESTAR

Descubra o seu refúgio de bem-estar no programa INATEL SPA. Aproveite! Deleite-se com os tratamentos SPA, especialmente selecionados para proporcionar uma sensação de harmonia e relaxamento profundo.

## INATEL SPA - FOZ DO ARELHO

**1 a 6 SETEMBRO**

PARTIDAS: ÉVORA | SETÚBAL | LISBOA

**20 a 25 OUTUBRO**

PARTIDAS: VIANA DO CASTELO | BRAGA | PORTO | AVEIRO

**1º DIA – CIDADES DE ORIGEM | FOZ DO ARELHO**

Partida em direção à Foz do Arelho. Refeições livres em circuito. Jantar e alojamento no INATEL Foz do Arelho Hotel\*\*\*.

**2º DIA – FOZ DO ARELHO | CALDAS DA RAINHA | FOZ DO ARELHO | SÍTIO DA NAZARÉ | NAZARÉ | FOZ DO ARELHO**

Manhã dedicada a práticas de bem-estar, na unidade termal de Caldas da Rainha. Regresso ao hotel. Almoço. Saída para Sítio da Nazaré e Praia da Nazaré. Sendo sem dúvida a praia mais concorrida do litoral Oeste, a Nazaré é uma das mais tradicionais vilas piscatórias. Paragem no Sítio da Nazaré. Respire fundo, sinta o ar puro e encante-se com a paisagem que este local oferece. Paragem na Praia da Nazaré. Passeio pela marginal. Tempo livre. Regresso. Jantar e alojamento.

**3º DIA – FOZ DO ARELHO | CALDAS DA RAINHA | FOZ DO ARELHO | MIRA DAIRE | FÁTIMA | FOZ DO ARELHO**

Manhã dedicada a práticas de bem-estar, na unidade termal de Caldas da Rainha. Regresso ao hotel. Almoço. Saída para passeio até às grutas de Mira Daire, as maiores grutas turísticas de Portugal. Visita a este local, recentemente considerado uma das Sete Maravilhas Naturais de Portugal e onde o silêncio e a serenidade imperam. Continuação até Fátima, a capital Mariana de Portugal. Momento para quem assim o desejar, se reencontrar espiritualmente. Tempo livre. Regresso. Jantar e alojamento.

**4º DIA – FOZ DO ARELHO | CALDAS DA RAINHA | FOZ DO ARELHO | ÓBIDOS | FOZ DO ARELHO**

Manhã dedicada a práticas de bem-estar na unidade termal de Caldas da Rainha. Regresso ao hotel. Almoço. Saída para Óbidos. Passeie tranquilamente pela Vila das Rainhas. Tempo livre. Regresso. Jantar. Noite de dinâmicas de bem-estar. Chá calmante. Alojamento.

**5º DIA – FOZ DO ARELHO | CALDAS DA RAINHA | FOZ DO ARELHO | ALCobaÇA | FOZ DO ARELHO**

Manhã dedicada a práticas de bem-estar, na unidade termal de Caldas da Rainha. Regresso ao hotel. Almoço. Saída para Alcobça. Terra de paixões, cidade onde é bom viver e onde se quer voltar. Sob o tema do Amor, convidamo-lo a caminhar e a descobrir a localidade. Apaixone-se e aceite o convite de percorrer a Rota: “Dê lugar ao amor” e conheça a cidade, descobrindo os seus segredos. Encontre locais e recantos que narram histórias de todos os tempos. Tempo livre. Regresso. Jantar. Noite de dinâmicas de bem-estar. Chá calmante. Alojamento.

**6º DIA – FOZ DO ARELHO | CIDADES DE ORIGEM**

Manhã livre. Almoço. Regresso.

**Práticas de bem-estar**

2 circuitos termais em piscina de hidromassagem, seguido de sauna e banho turco | 1 massagem parcial | 1 massagem integral

**Mínimo de 36 participantes**

**NOTA:** o transporte entre o INATEL Foz do Arelho\*\*\* e as Termas das Caldas da Rainha (ida/volta) encontra-se garantido.

// **PREÇO**

Por pessoa em quarto duplo desde: **540€**

Suplemento em quarto individual desde: **135€**

**Inclui:** circuito em autocarro; 5 noites de alojamento no INATEL Foz do Arelho Hotel\*\*\*; refeições: 5 almoços e 5 jantares; 2 chás calmantes (noite), práticas de bem-estar termal nas Termas das Caldas da Rainha: 2 circuitos termais em piscina de hidromassagem, seguido de sauna e banho turco, 1 massagem parcial e 1 massagem integral; 2 noites de dinâmicas de bem-estar; passeios: Sítio da Nazaré, Praia da Nazaré, Mira Daire, Fátima, Óbidos e Alcobça; assistente acompanhante INATEL; seguro de viagem.

**Não inclui:** taxa de reserva (10€); bebidas às refeições; quaisquer serviços não mencionados.

## INATEL SPA - LUSO

**30 JUNHO a 5 JULHO**

PARTIDAS: SETÚBAL | LISBOA | SANTARÉM

**4 a 9 AGOSTO**

PARTIDAS: VIANA DO CASTELO | BRAGA | PORTO

**25 a 30 AGOSTO**

PARTIDAS: LISBOA | LEIRIA

## 8 a 13 SETEMBRO

PARTIDA: PONTA DELGADA

### 1º DIA – CIDADE DE ORIGEM | LUSO

Partida em direção ao Luso. Refeições livres em circuito. Jantar e alojamento no INATEL Luso.

### 2º DIA – LUSO | MATA NACIONAL DO BUSSACO | CURIA | LUSO

Manhã dedicada a práticas de bem-estar, na unidade termal do Luso. Regresso à unidade INATEL. Almoço. Saída até à Mata do Bussaco para passeio pedonal. Passeio pelas ermidas, capelas votivas, que evocam os Passos da Via Sacra. Tempo livre. Continuação até à Curia para visita ao Espaço Bairrada da Curia e degustação dos Amores da Curia (pastéis estaladiços, com uma finíssima base de massa folhada, recheados com ovos-moles e polvilhados com açúcar em pó) acompanhados de flúte de espumante. Prosseguimos para um passeio no Parque Termal da Curia, local totalmente plano e convida a passeios fantásticos em pleno contato com a natureza. Para além do seu património arquitetónico que reflete o esplendor dos anos 20, é único na sua envolvente natural. Tempo livre. Regresso ao INATEL Luso. Jantar e alojamento.

### 3º DIA – LUSO | LORVÃO | PENACOVA | LUSO

Manhã dedicada a práticas de bem-estar, na unidade termal do Luso. Regresso à unidade INATEL. Almoço. Saída para visita a Lorvão e Penacova. O percurso realiza-se por estrada pitoresca, talhada nas escarpas sobre o rio, subindo montes que permitem apreciar belos panoramas do alto de alguns dos seus mirantes: Pérgola Raúl Lino e Mirante Emydgio da Silva. Oportunidade de apreciar estas e outras paisagens. Tempo livre. Regresso. Jantar e alojamento.

### 4º DIA – LUSO | COIMBRA | LUSO

Manhã dedicada a práticas de bem-estar, na unidade termal do Luso. Regresso à unidade INATEL. Almoço. Saída para Coimbra para visita à Antiga Estação Elevatória do Parque. Continuação com paragem no Penedo da Meditação, com vista sobre o vale rasgado pela Ribeira de Coselhas e um lugar inspirador de poetas como José Régio, António Nobre e Eugénio de Castro, e Penedo da Saudade, local romântico, que representa o espírito e a singularidade da vivência na cidade de Coimbra, tradicionalmente ligado aos amores de D. Pedro e D. Inês de Castro. Por entre a vegetação, pequenos lagos e cascatas, existem lápides com poemas que relembram os tempos estudantis de vários elementos da academia, destacando-se o Retiro dos Poetas e a Sala dos Cursos, bem como os bustos do escritor Eça de Queirós e do poeta António Nobre e a estátua do pedagogo João de Deus. Paragem no centro histórico. Tempo livre. Regresso ao Luso. Jantar. Noite de dinâmicas de bem-estar. Chá calmante. Alojamento.

### 5º DIA – LUSO | VISEU | LUSO

Manhã dedicada a práticas de bem-estar, na unidade termal do Luso. Regresso à unidade INATEL. Almoço. Saída para Viseu para visita guiada ao Tesouro da Sé Catedral de Viseu e Museu. Entramos na Catedral de Viseu e desfrutamos de um monumento com séculos de história, que

constitui um repositório de arte de vários períodos. Uma visita que só fica completa com o percurso pelo Museu, onde podemos admirar espaços com interesse arquitetónico: coro-alto (séc. XVI), claustro superior (séc. XVIII), sala do cabido (séc. XVIII), passeio dos cônegos (séc. XVIII); exposição do Tesouro da Catedral: esculturas, pinturas, relicários, paramentos, ourivesaria, mobiliário e uma vista panorâmica sobre a cidade numa abrangência urbana e natural. Tempo livre. Regresso. Jantar. Noite de dinâmicas de bem-estar. Chá calmante. Alojamento.

### 6º DIA – LUSO | CIDADE DE ORIGEM

Manhã livre. Almoço. Regresso.

#### Práticas de bem-estar

1 Circuito Acqua Sensations (1h) | 1 Duche Vichy com Massagem nas Costas (20 min) | 2 Hidrocinesioterapia de Grupo (30 min)

#### Mínimo de 36 participantes

**NOTA:** o transporte entre o INATEL Luso e as Termas do Luso (ida/volta) encontra-se garantido. Aconselha-se roupa e calçado adequado para o circuito na Mata do Bussaco.

#### // PREÇO

Por pessoa em quarto duplo desde: **525€**

Suplemento em quarto individual desde: **125€**

**Inclui:** circuito em autocarro; 5 noites de alojamento no INATEL Luso; refeições: 5 almoços e 5 jantares; 2 chás calmantes (noite), práticas de bem-estar termal nas Termas do Luso: 1 Circuito Acqua Sensations; 1 Duche Vichy com Massagem nas Costas e 2 Hidrocinesioterapia de Grupo; 2 noites de dinâmicas de bem-estar; passeios: Mata Nacional do Bussaco, Curia, Lorvão, Penacova, Coimbra e Viseu; assistente acompanhante INATEL; seguro de viagem.

**Não inclui:** taxa de reserva (10€); passagens aéreas; taxas de aviação; bebidas às refeições; quaisquer serviços não mencionados.

## INATEL SPA - MANTEIGAS

### 14 a 19 JULHO

PARTIDAS: VIANA DO CASTELO | BRAGA | PORTO

### 21 a 26 JULHO

PARTIDAS: BEJA | LISBOA | SETÚBAL | CASTELO BRANCO

### 15 a 20 SETEMBRO

PARTIDAS: VILA REAL | PORTO | AVEIRO

### 1º DIA – CIDADES DE ORIGEM | MANTEIGAS

Partida em direção a Manteigas. Refeições livres em circuito. Jantar e alojamento no INATEL Manteigas\*\*\*.



INATEL Manteigas

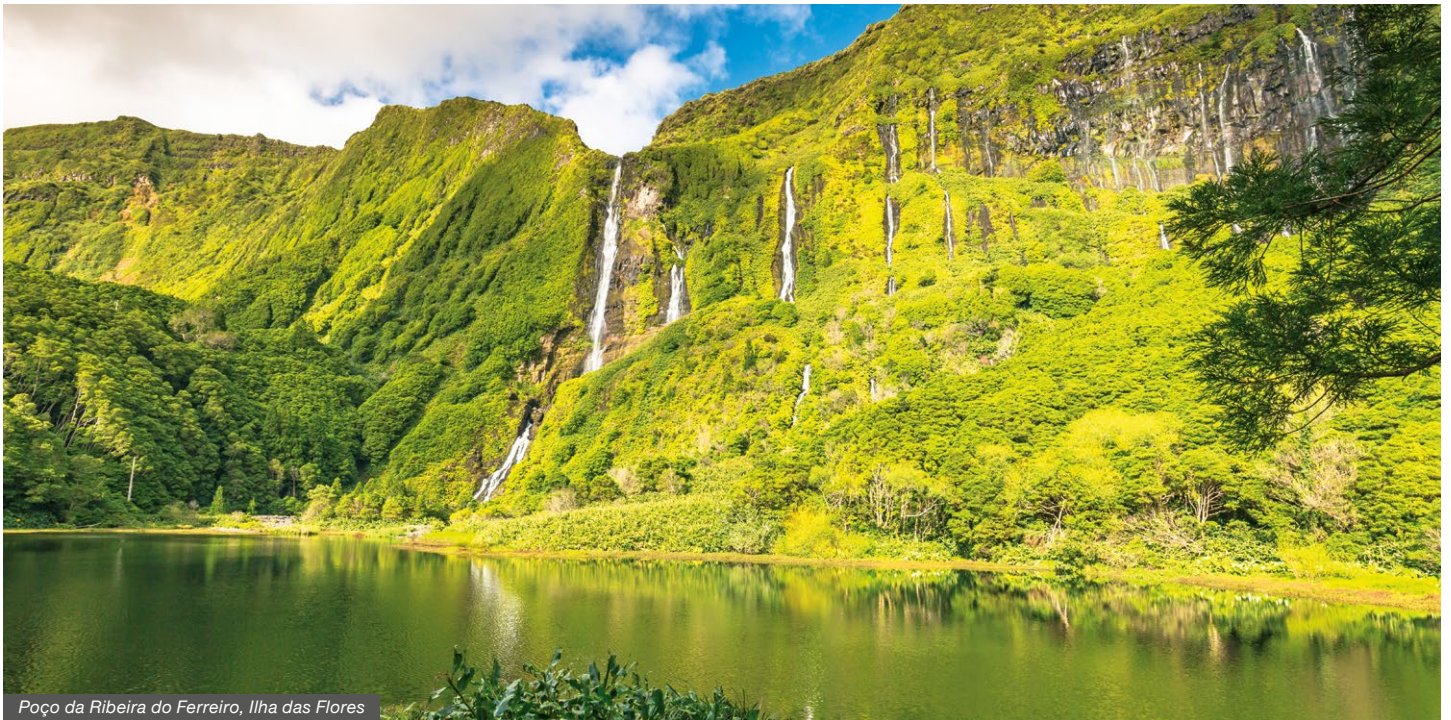

Poço da Ribeira do Ferreiro, Ilha das Flores

**2º DIA – MANTEIGAS | VALE GLACIAR DO ZÊZERE | COVÃO DA AMETADE | TORRE | LAGOA COMPRIDA | SABUGUEIRO | MANTEIGAS**  
Manhã dedicada a práticas de bem-estar, na unidade termal das Caldas de Manteigas. Almoço. Saída em autocarro para circuito na Serra da Estrela, até à Torre. A montanha mais alta de Portugal continental, com uma altitude máxima de 1993 metros. Passagem pela lagoa comprida e paragem na aldeia do Sabugueiro. Tempo livre. Regresso. Jantar e alojamento.

**NOTA:** a passagem pelo Vale Glaciar do Zêzere poderá estar condicionada à autorização de circulação neste troço rodoviário. Havendo impedimento, o circuito realizar-se-á por estrada alternativa, mantendo-se a rota até à Torre e regresso.

**3º DIA – MANTEIGAS | SÃO ROMÃO (SEIA) | MANTEIGAS**

Manhã dedicada a práticas de bem-estar. Almoço. Saída para visita a São Romão (Seia). Visita guiada ao Museu Natural da Eletricidade, que se revela uma viagem na história da eletricidade, dando a conhecer o desenvolvimento tecnológico e industrial na produção de energia elétrica durante o séc. XX. Dividido em vários espaços, este sistema electroprodutor é composto por 6 centrais hidroelétricas em funcionamento e 2 centrais desativadas, construídas entre 1909 e 2003. Continuamos até ao Santuário de Nossa Senhora do Desterro, conjunto religioso, que remonta ao séc. XVI, composto por 10 locais de culto católico. Visita aos 6 templos: Capela de Nossa Senhora do Desterro, Capela de Nossa Senhora da Boa Viagem, templo dedicado a Jesus no Horto, Capela da Apresentação, Capela da Piedade terminando o percurso na Capela dos Doutores. Tempo livre. Regresso. Jantar e alojamento.

**4º DIA – MANTEIGAS | BELMONTE | MANTEIGAS**

Manhã dedicada a práticas de bem-estar. Almoço. Saída para visita a Belmonte. Visita guiada aos 3 principais museus da localidade: Museu do Azeite, Museu dos Descobrimentos e Museu Judaico. Circuito em comboio turístico. Tempo livre. Jantar. Noite de dinâmicas de bem-estar. Chá calmante. Alojamento.

**5º DIA – MANTEIGAS | GOUVEIA | MANTEIGAS**

Manhã dedicada a práticas de bem-estar. Almoço. Saída para visita acompanhada a Gouveia e visita ao Museu Miniatura Automóvel. Neste espaço, podemos apreciar as melhores coleções de miniaturas existentes no país, um verdadeiro mundo por descobrir, que conta com cerca de 4 mil miniaturas em exposição, enriquecidas com algumas contribuições de coleções particulares. Fazem parte das suas coleções permanentes a Evolução Histórica do Automóvel, Ralis do Mundo, 3J e Veículos Presidenciais, Vips e Papais, a que se juntam diversas exposições temporárias. Tempo livre. Regresso. Jantar. Noite de dinâmicas de bem-estar. Chá calmante. Alojamento.

**6º DIA – MANTEIGAS | CIDADES DE ORIGEM**

Manhã livre. Almoço. Regresso.

**Práticas de bem-estar**

1 Hidromassagem computadorizada | 1 Duche Vichy Parcial | 1 Piscina Termal | 1 Massagem Parcial ou 1 Duche Escocês

**Mínimo de 36 participantes**

**NOTAS:** o alojamento será repartido entre os 2 edifícios do INATEL Manteigas Hotel\*\*\*. No ato de inscrição deverá ser selecionado o edifício pretendido: Edifício Principal ou Casa do Pastor (cerca de 100 m do Edifício Principal).

**// PREÇO**

Por pessoa em quarto duplo: **490€**

Suplemento em quarto individual: **145€**

**Inclui:** circuito em autocarro; 5 noites de alojamento no INATEL Manteigas\*\*\* & Casa do Pastor; refeições: 5 almoços e 5 jantares; 2 chás calmantes (noite), práticas de bem-estar termal nas Caldas de Manteigas (1 Hidromassagem computadorizada, 1 Duche Vichy Parcial, 1 Piscina Termal e 1 Massagem Parcial ou 1 Duche Escocês); 2 noites de dinâmicas de bem-estar; passeios: Serra da Estrela, Sabugueiro, São Romão (Seia), Belmonte e Gouveia; assistente acompanhante INATEL; seguro de viagem.

**Não inclui:** taxa de reserva (10€); bebidas às refeições; quaisquer serviços não mencionados.

## TURISMO NATUREZA

# CAMINHAR NUM PARAÍSO NATURAL: FLORES - A ILHA DAS CASCATAS

Reserva da Biosfera

**29 MARÇO a 2 ABRIL | 2 a 6 ABRIL  
24 a 28 MAIO | 9 a 13 JUNHO**

**PARTIDA: LISBOA**

**1º DIA – CIDADE DE ORIGEM | FLORES**

Formalidades de embarque com destino às Flores, em voo SATA com escala. Almoço (Almoço apenas nas viagens de março, maio e junho) no INATEL Flores Hotel\*\*\*\*. Tempo livre. Sugerimos visita a Santa Cruz das Flores. Jantar e alojamento.

**2º DIA – FLORES**

De manhã, caminhada de cerca de 5 km no Trilho das 4 Lagoas, na Reserva Natural do Morro Alto e Pico da Sé, pelo planalto central da ilha, a cerca de 650 m de altitude. Em frente às lagoas, ficam as montanhas mais altas da Ilha das Flores, o Morro Alto (911m) e o Pico dos 7 Pés (850 m). Passamos por 4 lagoas vulcânicas (Negra, Comprida, Seca e





Passadiços do Mondego

Branca), numa zona envolvida por cumes e pela maior floresta de cedro-do-mato, planta endémica dos Açores, que nasce acima dos 500 m. O trilho é bastante acessível, em terreno plano com pequenas subidas. Ainda assim sugerimos que leve calçado adequado e confortável e que siga os conselhos mencionados. No final do trilho, iremos de autocarro para o Parque de Merendas do Altio. Almoço em piquenique. Regresso a Santa Cruz das Flores. Tempo livre. Recomendamos ida ao Centro de Interpretação Ambiental do Boqueirão. Jantar e alojamento.

### 3º DIA – FLORES

Passeio de dia inteiro. Partida para o norte da ilha, pela costa Este, com paragem nos miradouros dos Caimbrios, Cedros e Ponta Delgada. Passagem da Costa Este para a Costa Oeste, pelo Parque Natural das Flores, com visita às 7 caldeiras vulcânicas (Branca, Seca, Comprida, Negra, Lomba, Rasa e Funda). Paragem no Miradouro do Portal para observar a Costa Oeste, o Ilhéu do Monchique, a Aldeia da Cuada, a Fajãzinha, as diversas cascatas e a Ponta da Fajã. Almoço em restaurante local. De tarde, saída para a Fajã Grande. Visita ao moinho de água da Fajazinha, à cascata e ao Poço do Bacalhau. Continuação com paragem no miradouro da Rocha dos Bordões, ex-líbris da ilha. Seguimos para o Miradouro do Lajedo, com paragem nas Lajes das Flores, o conchelo mais ocidental da Europa. Regresso ao INATEL. Jantar e alojamento.

### 4º DIA – FLORES

Dia livre em regime de meia-pensão com jantar na unidade INATEL. Sugerimos visita aos museus de Santa Cruz das Flores ou aproveite para ir conhecer a Ilha do Corvo.

**Opcional Corvo (não incluída):** de manhã, saída para a ilha do Corvo (viagem sempre sujeita a confirmação devido às condições atmosféricas). Conheça a menor ilha do Arquipélago dos Açores, localizada no Grupo Ocidental. Visita à caldeira com 17 km<sup>2</sup> e apenas 350 habitantes. É um dos locais mais inóspitos, isolados e belos do nosso país. Se desejar, passeie a pé pelas verdejantes e lindíssimas paisagens da vila. Regresso.

### 5º DIA – FLORES | CIDADE DE ORIGEM

Manhã livre. Almoço (apenas nas viagens de março e maio). Transfer para o aeroporto. Formalidades de embarque, em voo regular da SATA. Regresso ao continente com escala.

Mínimo de 15 participantes

#### // PREÇO

29 MARÇO a 2 ABRIL

Por pessoa em quarto duplo: **843€**

Suplemento em quarto individual: **78€**

2 a 6 ABRIL

Por pessoa em quarto duplo: **829€**

Suplemento em quarto individual: **127€**

24 a 28 MAIO

Por pessoa em quarto duplo: **881€**

Suplemento em quarto individual: **127€**

9 a 13 JUNHO

Por pessoa em quarto duplo: **907€**

Suplemento em quarto individual: **162€**

**Inclui:** passagem aérea, em voos SATA, Lisboa | S. Miguel ou Faial | Flores e Flores S. Miguel ou Faial | Lisboa; taxas de aviação (Lisboa: 121€ // março, maio e junho e 85€ // abril); circuito em autocarro; 4 noites de alojamento INATEL Flores Hotel 4\*; 8 refeições // março e maio: 4 almoços e 4 jantares ou 6 refeições // abril (2 almoços + 4 jantares) ou 7 refeições // junho (3 almoços + 4 jantares), bebidas às refeições (água e vinho); passeios aos principais pontos turísticos da ilha das Flores, caminhada/ trilho com guia de natureza; guia local; assistente acompanhante INATEL; seguro de viagem.

**Não inclui:** taxa de reserva (10€); opcional ao Corvo (sempre sujeita a confirmação devido às condições atmosféricas); quaisquer serviços não mencionados.

## PASSADIÇOS DO MONDEGO E GASTRONOMIA SERRANA



19 a 22 MAIO

PARTIDAS: GUIMARÃES | SANTO TIRSO | PORTO | AVEIRO | VISEU

16 a 19 JUNHO

PARTIDAS: SETÚBAL | LISBOA | SANTARÉM | LEIRIA | COIMBRA

22 a 25 SETEMBRO

PARTIDAS: FARO | BEJA | ÉVORA | PORTALEGRE

13 a 16 OUTUBRO

PARTIDAS: VIANA DO CASTELO | BRAGA | PORTO | AVEIRO

**1º DIA – CIDADES DE ORIGEM | JUNCAIS | LINHARES DA BEIRA**

Saída em direção a Linhares da Beira, com almoço livre em circuito. Jantar em restaurante local (a 15 km da unidade INATEL). Alojamento no INATEL Linhares da Beira Hotel Rural\*\*\*.

**2º DIA – LINHARES DA BEIRA | MELO | PINHEL | LINHARES DA BEIRA**

Manhã dedicada a conhecer a aldeia de Linhares da Beira. O conjunto da aldeia é encimado pelo vigoroso castelo que acompanha a geologia do terreno, sobre um enorme monte rochoso, de onde se vislumbra uma vista panorâmica espetacular. Saída para almoço em restaurante local. Partida para visita a Pinhel, a Cidade do Vinho, o centro histórico da cidade, de ruas estreitas, adaptadas à morfologia do terreno, apresenta inúmeras referências patrimoniais dos períodos medieval e

moderno. A caminho de Pinhel, passaremos por paisagens vistosas: colinas, planaltos, montes, fortalezas, pelourinhos e vastos horizontes repletos do que esta terra nos dá. Regresso. Jantar em restaurante local (deslocações a pé, cerca de 5 minutos). Alojamento.

### 3º DIA – LINHARES DA BEIRA | PASSADIÇOS DO MONDEGO: VIDEMONTE A VILA SOEIRO | MIZARELA | GUARDA | LINHARES DA BEIRA

*Dificuldade: alta | Distância: 9,6 km | Tempo: 3h30m | Desnível: 250m D+ / 550m D*

Partida em direção a Videmonte, para dar início ao passeio a pé pelos novos Passadiços do Mondego. Considerados por muitos os passadiços mais bonitos do país, mas possivelmente também os mais extensos! Com um percurso pelas margens do rio Mondego, estes passadiços estão integrados no Parque Natural da Serra da Estrela e no Estrela Geopark Mundial da UNESCO. Pontos de interesse: Meandros e Escombreiras do Alto Mondego; Central Hidroelétrica do Pateiro; Marmitas de Gigante de Vila Soeiro. Recolha do grupo em autocarro em Vila Soeiro. Almoço em restaurante na Mizarela. De tarde, saída em direção à Guarda para passeio pedestre, desde a Torre de Menagem à Sé Catedral. Jantar em restaurante. Regresso a Linhares para alojamento.

**NOTA:** os participantes que não possam ou não queiram participar no passeio pedestre, poderão seguir de autocarro e aguardar no final do percurso pelo restante grupo.

### 4º DIA – LINHARES DA BEIRA | FOLGOSINHO | CIDADES DE ORIGEM

Partida de manhã em direção a Folgosinho para passeio pela vila. Conhecida por ter sido, segundo a tradição, o local de nascimento do grande guerreiro lusitano, Viriato. Destacam-se as ruas pitorescas decoradas com quadras populares, as fontes tradicionais e a Igreja Matriz. Para os mais aventureiros sugerimos ida ao Castelo, o ex-libris da povoação, de onde se contemplam vistas fantásticas! Almoço em restaurante. Regresso.

#### Mínimo de 25 participantes

#### // PREÇO

19 a 22 MAIO

Por pessoa em quarto duplo: **428€**

Suplemento em quarto individual: **80€**

16 a 19 JUNHO

Por pessoa em quarto duplo: **481€**

Suplemento em quarto individual: **98€**

22 a 25 SETEMBRO

Por pessoa em quarto duplo: **467€**

Suplemento em quarto individual: **80€**

13 a 16 OUTUBRO

Por pessoa em quarto duplo: **489€**

Suplemento em quarto individual: **81€**

**Inclui:** circuito em autocarro; 3 noites de alojamento no INATEL Linhares da Beira Hotel Rural\*\*\* ou similar; refeições: 3 almoços e 3 jantares, com bebidas incluídas; snack para a caminhada; entradas: passadiços do Mondego; Passeios a Linhares da Beira, Pinhel, Guarda e Folgosinho; acompanhamento por especialista nos passadiços; assistente acompanhante INATEL; seguro de viagem.

**Não inclui:** taxa de reserva (10€); entrada na Sé Catedral; quaisquer serviços não mencionados.

## NATUREZA IDÍLICA NA GRACIOSA Reserva da Biosfera

9 a 13 JUNHO

PARTIDA: LISBOA

22 a 26 JUNHO

PARTIDA: PORTO

### 1º DIA – CIDADE DE ORIGEM | GRACIOSA

Formalidades de embarque, em voo SATA com escala, com destino à Graciosa Transfer para a unidade INATEL. Tempo livre. Jantar e alojamento no INATEL Graciosa Hotel\*\*\*\*. Sugerimos passeio a pé pela vila de Santa Cruz da Graciosa. Destaque para os principais pontos: Igreja Matriz, os emblemáticos Pauis, a praça e torre dos Franciscanos, museu e adega.

### 2º DIA – GRACIOSA

*Dificuldade: Baixa | Distância: 5 km | Tempo: 2h aprox. / Desnível: corrido sem grandes elevações ou desníveis*

De manhã, começamos com o trilho pedestre à volta à Caldeira e da Furna do Enxofre. Com início e fim junto à Canada Longa. e sobe até um túnel que dá acesso à Furna do Enxofre – melhor para observar a furna é a partir das 11 horas, altura em que os raios solares penetram no seu interior. Regressamos pelo mesmo caminho até encontrar uma escadaria em madeira que dá acesso à Furna da Maria Encantada, com diversas formações geológicas (subiremos 130 degraus de terra batida). Paragem no miradouro, com vista sobre a Caldeira. A seguir, o trilho continua circundando a Caldeira. O trilho continua circundando a Caldeira, com vista panorâmica sobre a costa da ilha, pelo Parque Florestal da Caldeira. O almoço, será, se o tempo o permitir, com um piquenique na área de merendas do parque florestal. Regresso. Tempo livre. Sugerimos um passeio a pé por Santa Cruz da Graciosa, ou visita a alguns espaços, como a adega local, queijaria, ou o Reservatório do Atalho\*. Jantar e alojamento.

\*alguns destes locais poderão estar fechados em dia feriados

### 3º DIA – GRACIOSA

Partida para visita de dia inteiro à ilha. Saída em direção ao Miradouro do Monte da Ajuda, com uma vista sobre Santa Cruz. Descida ao centro da vila para visita à Igreja Matriz, com os seus famosos painéis quinhentistas, pauis, praça e Torre dos Franciscanos (exterior). Visita ao Museu da Graciosa, testemunho da herança natural, patrimonial e cultural da ilha, com testemunhos de um passado ligado à agricultura e pesca. Continuação para paragem no Barro Vermelho para ver a única “praia” vermelha dos Açores. Paragem junto ao farol da Ponta da Barca



Graciosa



Sistelo

(visita do exterior), com vista para o Ilhéu da Baleia. Paragem numa quinta, para apreciar o modo de vida dos adoráveis burros anões, uma raça autóctone desta ilha açoriana. (Nota: este ingresso não se encontra incluído e só pode ser pago localmente). Seguimos para a Serra Branca, para contemplar as paisagens, do Miradouro da Caldeirinha e do Miradouro da Ponta Branca composta por traquito, a famosa rocha que permitiu a Raúl Brandão dar o cognome de “ilha Branca” à ilha Graciosa. Almoço em restaurante local. Ida a pé até às Termas do Carapacho, para ver a piscina natural em pleno oceano. Partida para a Caldeira. Visita à Furna do Enxofre, a cratera de um antigo vulcão. Continuação até à Vila da Praia, com os moinhos vermelhos. Tempo livre. Sugerimos ida à Fábrica das Queijadas da Graciosa para degustação. Regresso. Jantar e alojamento

#### 4º DIA – GRACIOSA

Dia inteiramente livre em regime de meia-pensão (jantar) na unidade INATEL. Alojamento. Sugerimos visita a Santa Cruz da Graciosa, ou ida à ilha de São Jorge.

##### **Opcional a S. Jorge (não incluída):**

*Dificuldade: Média | Distância: 6 km | Duração: 2h*

*De manhã, e se o tempo o permitir, saída de barco para a ilha de São Jorge, conhecida pelas fajãs, piscinas naturais e deliciosas iguarias gastronómicas! Passeio pedestre à Fajã do Ouvidor, entre vegetação densa e com paragens em cascatas. Este é um local de banhos, com várias piscinas naturais. Visita à Poça de Simão Dias é a mais conhecida. Tempo livre. Aproveite e usufrua das piscinas (leve roupa de banho consigo!). Almoço. Regresso à Graciosa com possibilidade de observação de golfinhos.*

#### 5º DIA – GRACIOSA | CIDADE DE ORIGEM

Manhã livre. Formalidades de embarque e partida em voo com destino ao continente. Regresso.

Mínimo de 15 participantes

#### // PREÇO

9 a 13 JUNHO

Por pessoa em quarto duplo: **761€**

Suplemento em quarto individual: **146€**

22 a 26 JUNHO

Por pessoa em quarto duplo: **847€**

Suplemento em quarto individual: **146€**

**Inclui:** passagem aérea Lisboa ou Porto via S. Miguel | Terceira | Graciosa e Graciosa | Terceira | Lisboa ou Porto via S. Miguel, com a SATA, com direito a bagagem de porão e de mão; taxas de aviação (de Lisboa: 105€ e do Porto: 114€); circuito em autocarro; 4 noites de alojamento INATEL Graciosa Hotel\*\*\*\*; 6 refeições: 2 almoços e 4 jantares, com bebidas incluídas; entradas: Furna do Enxofre, Fábrica das Queijadas da Graciosa e Museu; passeios aos principais de destaque na ilha Graciosa; guia local; assistente acompanhante INATEL; seguro de viagem.

**Não inclui:** taxa de reserva (10€); excursão opcional a S. Jorge; entrada e donativo na quinta dos burros anões; quaisquer serviços não mencionados.

## CAMINHAR NO SISTELO, O PEQUENO TIBETE PORTUGUÊS



16 a 19 JUNHO

PARTIDAS: FARO | BEJA | ÉVORA | SETÚBAL | LISBOA

1 a 4 JULHO

PARTIDAS: PORTALEGRE | CASTELO BRANCO | COVILHÃ | GUARDA | VISEU

15 a 18 JULHO

PARTIDAS: SANTARÉM | LEIRIA | COIMBRA | AVEIRO | PORTO

6 a 9 SETEMBRO

PARTIDAS: SETÚBAL | LISBOA | COIMBRA | PORTO | BRAGA

#### 1º DIA – CIDADES DE ORIGEM | VILA NOVA DE CERVEIRA

Saída em direção a Vila Nova de Cerveira, com almoço livre em circuito. Jantar e alojamento na INATEL Cerveira Hotel\*\*\*\*.

#### 2º DIA – VILA NOVA DE CERVEIRA | SISTELO | ARCOS DE VALDEVEZ | VILA NOVA DE CERVEIRA

*Dificuldade: Baixa | Distância: 3 km | Tempo: 1h30m*

De manhã, saída em direção à aldeia do Sistelo. Início do percurso, orientado por Guia de Natureza, acompanha os Passadiços das Lagoas do Vez, inserido na Ecovia do Vez, sentido: Vilela - Cabreiro - Sistelo. Seguimos ao longo dos passadiços, até determinado ponto, para depois regressar até ao mesmo local. O percurso dos Passadiços das Lagoas do Vez, inserido na última etapa da Ecovia do Vez, em direção a Sistelo, acompanha sempre o Rio Vez e dá a conhecer aos visitantes as Lagoas do Vez. Visita ao Museu da Água ao Ar Livre do Rio Vez.

Almoço em restaurante local. Paragem no Miradouro da Estrica, de onde vislumbraremos as brandas ou verandas, que fazem parte do sistema de transumância típico da região, proporcionando uma vista panorâmica para toda aldeia. No regresso a Arcos de Valdevez, paragem no centro da vila para visita ao centro histórico, onde poderemos admirar a Ponte e Rio Vez, o Largo e a Igreja da Lapa, o Relógio d'água, a Capela Nossa Senhora da Conceição, a Tasca do Delfim, a Praça Municipal, o Centro Valdevez, a Igreja Matriz, a Igreja do Espírito Santo agora Centro Interpretativo do Barroco e ainda faremos uma passagem pelo exterior da Casa das Artes e Avenida Recontro de Valdevez. Tempo livre. Aproveite também para se deliciar com as iguarias locais como os famosos "Charutos dos Arcos" eleito uma das "7 Maravilhas Doces de Portugal" ou os "Rebuçados dos Arcos". Regresso. Jantar e alojamento.

### 3º DIA – VILA NOVA DE CERVEIRA | MEZIO | SOAJO | VILA NOVA DE CERVEIRA

Saída para visita guiada ao Mezio. A Porta do Mezio, uma das cinco portas do Parque Nacional da Peneda Gerês, é o hall de entrada para a magnífica imensidão das montanhas e vales do Soajo e Peneda. Um território tão magnífico que a UNESCO o considera Reserva Mundial da Biosfera! Almoço tradicional em restaurante. De tarde, continuação para a aldeia do Soajo, uma povoação milenar, situada numa zona montanhosa de grande beleza, predominantemente rural, onde a paz de espírito impera e o tempo parece ter parado. As ruas pavimentadas com lajes de granito, as casas construídas com blocos de pedra e eira comunitária constituída por vinte e quatro espigueiros são a sua principal atração. Tempo livre. Regresso a Vila Nova de Cerveira. Jantar e alojamento.

### 4º DIA – VILA NOVA DE CERVEIRA | VIANA DO CASTELO | CIDADES DE ORIGEM

Saída rumo a Viana do Castelo. Tempo livre. Sugerimos visita ao Santuário de Santa Luzia, com uma vista ímpar da região, que concilia o mar, o rio Lima com o seu vale, e todo o complexo montanhoso envolvente. Almoço livre. Regresso.

Mínimo de 21 participantes

#### // PREÇO

16 a 19 JUNHO

Por pessoa em quarto duplo: 476€

Suplemento em quarto individual: 85€

1 a 4 JULHO

Por pessoa em quarto duplo: 464€

Suplemento em quarto individual: 131€

15 a 18 JULHO

Por pessoa em quarto duplo: 461€

Suplemento em quarto individual: 130€

6 a 9 SETEMBRO

Por pessoa em quarto duplo: 465€

Suplemento em quarto individual: 131€

**Inclui:** circuito em autocarro; 3 noites de alojamento no INATEL Cerveira Hotel \*\*\*\*; refeições: 3 almoços e 2 jantares com bebidas às refeições (exceto no almoço do Mezio); snack para a caminhada; visitas: Mezio e Arcos de Valdevez; guia de Natureza; assistente acompanhante INATEL; seguro de viagem.

**Não inclui:** taxa de reserva (10€); bebidas no segundo almoço; quaisquer serviços não mencionados.

## MARAVILHAS NATURAIS DAS BERLENGAS



10 a 12 JULHO

PARTIDAS: VIANA DO CASTELO | BRAGA | PORTO | AVEIRO

22 a 24 AGOSTO

PARTIDAS: CHAVES | VILA REAL | VISEU | COIMBRA

9 a 11 SETEMBRO

PARTIDAS: PORTALEGRE | ÉVORA | SETÚBAL | LISBOA

1º DIA – CIDADES DE ORIGEM | ÓBIDOS | FOZ DO ARELHO

Saída em direção a Óbidos, com almoço livre em circuito. Chegada a Óbidos para breve visita. Com um vasto património de arquitetura religiosa e vestígios histórico-monumentais. Óbidos é referenciado como uma das 7 Maravilhas de Portugal. Jantar e alojamento no INATEL Foz do Arelho Hotel\*\*\*.



Berlengas



Guimarães

**2º DIA – FOZ DO ARELHO | PENICHE | BERLENGAS | FOZ DO ARELHO**  
Saída para o porto de Peniche. Travessia de barco até às Berlengas (cerca 40 m). Visita ao arquipélago, que se situa a cerca de 10 km ao largo da costa de Peniche. Constituído por t3 grupos de ilhéus: Berlenga Grande (a visitável) e recifes próximos, Estelas e Farilhões-Forcadas. Está classificada como Reserva Natural e Reserva Biogenética do Conselho da Europa. Destaque para o Forte de S. João Baptista, cenário de batalhas aguerridas com os espanhóis e ao magnífico Farol D. Duque de Bragança. Almoço típico de caldeirada de peixe à pescador. Regresso a Peniche. Tempo livre. Jantar e alojamento.

**3º DIA – FOZ DO ARELHO | CALDAS DA RAINHA | FOZ DO ARELHO | CIDADES DE ORIGEM**

Breve passeio às Caldas da Rainha, conhecida pela sua relação com a Rainha Dona Leonor e pelo fabrico de inúmeras peças cerâmicas. Também conhecida por “termas da Rainha”, foi procurada pela Rainha Dona Leonor, pelas suas terapêuticas águas termais, ficando assim conhecida como “Caldas da Rainha”. Tempo livre. Sugerimos ida ao mercado diário ou às cerâmicas de Rafael Bordallo Pinheiro. Almoço na unidade INATEL. Regresso.

**Mínimo de 21 participantes**

// **PREÇO**

**10 a 12 JULHO**

Por pessoa em quarto duplo: **335€**

Suplemento em quarto individual: **76€**

**22 a 24 AGOSTO**

Por pessoa em quarto duplo: **349€**

Suplemento em quarto individual: **76€**

**9 A 11 SETEMBRO**

Por pessoa em quarto duplo: **339€**

Suplemento em quarto individual: **71€**

**Inclui:** circuito em autocarro; 2 noites de alojamento no INATEL Foz do Arelho Hotel\*\*\*; refeições: 2 almoços (incluindo 1 almoço regional) e 2 jantares, com bebidas incluídas; snack para a caminhada; passeios: a Óbidos, Berlengas e Caldas da Rainha; viagem de barco para as Berlengas; entrada de acesso às Berlengas; assistente acompanhante INATEL; seguro de viagem.

**Não inclui:** taxa de reserva (10€); quaisquer serviços não mencionados.

**ANTECIPAÇÃO DE VIAGENS**

**CIRCUITOS TEMÁTICOS**

**NORTE E CENTRO DE PORTUGAL**



**8 a 13 OUTUBRO**

**PARTIDA:** PONTA DELGADA

A região Norte, do Porto ao Minho, é rica em cultura e património, atrativos que vão fazer parte desta viagem. Mais a sul, a região do Oeste vai oferecer um pouco de tudo: museus, monumentos fascinantes e lugares repletos de história.

**Preço e programa a informar.**

**Consulte a INATEL Local mais próxima de si.**

**Inclui:** passagem aérea, em voos SATA, Ponta Delgada | Porto e Lisboa | Ponta Delgada, em classe turística, com bagagem de porão e de mão (1 volume por passageiro); taxas de aviação (103.70€); circuito em autocarro; 3 noites de alojamento no INATEL Cerveira Hotel\*\*\*\* e 2 noites de alojamento no INATEL Foz do Arelho Hotel\*\*\*; refeições: 5 almoços e 5 jantares, com bebidas incluídas; entradas: Palácio da Bolsa, Caves Vinho do Porto com degustação, Catedral de Santiago de Compostela e Paço dos Duques de Bragança; visitas: Porto, Santiago de Compostela, Braga, Guimarães, Fátima, Santarém e Óbidos; rádio guias; guia intérprete INATEL; seguro de viagem.

**Não inclui:** taxa de reserva (10€); quaisquer serviços não mencionados.

**FOLJO - FESTIVAL LITERÁRIO DE ÓBIDOS //NOVIDADE**



**10 a 13 OUTUBRO**

**PARTIDAS:** VIANA DO CASTELO | BRAGA | PORTO | AVEIRO

Festival literário, idealizado e criado por José Pinho, personalidade incontornável da cultura em Portugal. Aqui não encontramos apenas livros, encontramos uma vila repleta de cultura, com eventos,

exposições, espetáculos, apresentações e concertos. Óbidos é a vila literária, multifuncional e transversal, que em 2015 foi classificada como “Cidade Criativa da Literatura” em Portugal, pela UNESCO.

“Eu não quero fazer uma livraria. Eu quero fazer uma cidade, uma vila literária.” José Pinho (1953 - 2023)

**Preço e programa a informar.**

**Consulte a INATEL Local mais próxima de si.**

**Inclui:** circuito em autocarro; 3 noites de alojamento no INATEL Foz do Arelho Hotel\*\*\*; refeições: 4 almoços e 3 jantares, com bebidas incluídas; entradas: Centro de Artes das Caldas da Rainha, FOLIO e Mosteiro de Alcobaça; visitas: Caldas da Rainha, Nazaré, Óbidos, Peniche e Alcobaça; assistente acompanhante INATEL; seguro de viagem.

**Não inclui:** taxa de reserva (10€); quaisquer serviços não mencionados.

**17 a 19 OUTUBRO**

**PARTIDAS:** SETÚBAL | LISBOA

**Preço e programa a informar.**

**Consulte a INATEL Local mais próxima de si.**

**Inclui:** circuito em autocarro; 2 noites de alojamento no INATEL Foz do Arelho Hotel\*\*\*; refeições: 3 almoços e 2 jantares, com bebidas incluídas; entradas: FOLIO e Centro de Artes das Caldas da Rainha; visitas: Óbidos, Caldas da Rainha e Peniche; assistente acompanhante INATEL; seguro de viagem.

**Não inclui:** taxa de reserva (10€); quaisquer serviços não mencionados.

## TURISMO NATUREZA

## OUTONO NO TEJO //NOVIDADE



**19 OUTUBRO**

**PARTIDA:** DOCA DA MARINHA (LISBOA)

Passeie connosco numa embarcação tradicional pela beleza outonal do estuário do Tejo. Visita ao espaço EVOA para apreciar a riqueza incalculável

da Mãe Natureza. Participe nesta autêntica aula ao ar livre, sobre a diversidade da fauna e flora, às portas de Lisboa.

**Preço e programa a informar.**

**Consulte a INATEL Local mais próxima de si.**

## ROTA DAS FAIAS - O ESPLENDOR DO OUTONO



**25 a 28 OUTUBRO**

**PARTIDAS:** SANTARÉM | LEIRIA | COIMBRA | AVEIRO | VISEU

**31 OUTUBRO a 3 NOVEMBRO**

**PARTIDAS:** FARO | BEJA | ÉVORA | SETÚBAL | LISBOA

Iremos visitar um bosque de faias luxuriantes naquela que será uma experiência inesquecível, um deleite para os olhos e uma verdadeira revitalização da alma. Venha connosco ao vale mágico no coração da Serra da Estrela!

**Preço e programa a informar.**

**Consulte a INATEL Local mais próxima de si.**

## TRILHOS E PRAIA EM PORTO SANTO



**20 a 26 OUTUBRO**

**PARTIDAS:** LISBOA | PORTO | FARO

Uma semana para fazer praia na Melhor Praia da Europa, mas também para conhecer a ilha Dourada a pé por trilhos surpreendentes que têm tanto para nos contar e revelar. A ilha integra a Rede Mundial de Reservas da Biosfera da Unesco, com áreas protegidas e mais de 2110 espécies, algumas exclusivas da ilha e que iremos conhecer.

**Preço e programa a informar.**

**Consulte a INATEL Local mais próxima de si.**

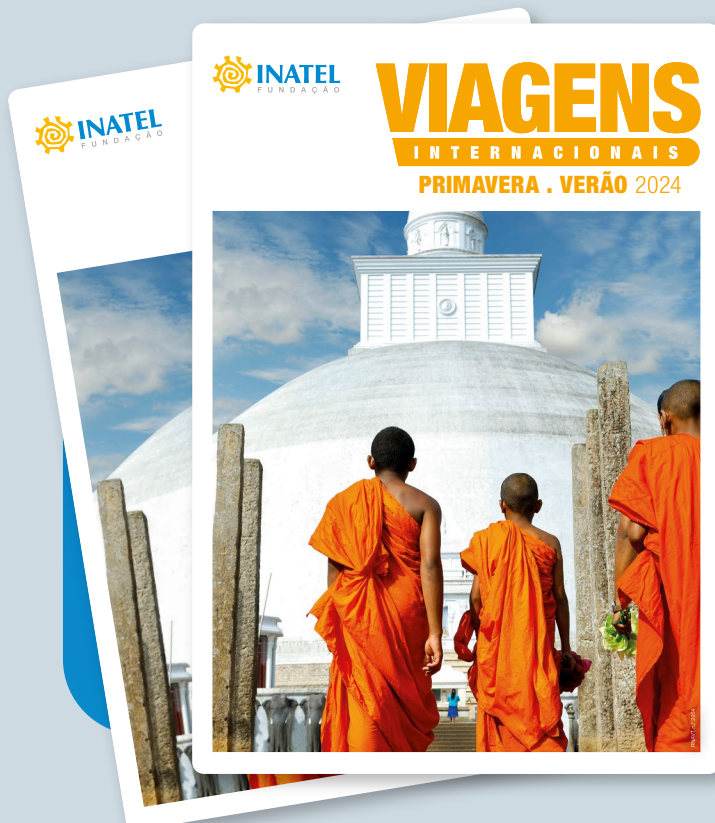

**Para sugestão  
de outras viagens,  
consulte a nossa  
brochura  
Primavera-Verão  
Internacional  
ou inatel.pt**

## Condições Gerais

As presentes condições gerais são parte integrante da brochura de viagens INATEL, constituindo, na ausência de documento autónomo, juntamente com o programa detalhado e o documento da reserva, o contrato de viagem. A combinação de serviços aqui propostos constitui uma viagem organizada na acessão do Decreto-lei 17/2018 de 08 de março, pelo que se aplicam todos os direitos da União Europeia sobre viagens organizadas. A inscrição em qualquer destas viagens implica a adesão total às condições abaixo mencionadas.

### ORGANIZAÇÃO

A organização das viagens é da INATEL Turismo [marca registada da Fundação INATEL], com sede na Calçada de Sant'Ana, n.º 180, Lisboa, contribuinte fiscal no 500 122 237, RNAV n.º 2954.

### RESPONSABILIDADE

A Fundação INATEL é responsável pela correta execução de todos os serviços incluídos no contrato de viagem, não sendo permitidas quaisquer alterações ao programa sem a sua autorização prévia. Nas viagens organizadas, a INATEL é responsável perante os participantes, ainda que os serviços sejam executados por terceiros, e sem prejuízo do direito de regresso, nos termos gerais aplicáveis. A INATEL não é responsável por erros na reserva que sejam imputáveis ao participante ou que sejam causados por circunstâncias inevitáveis e excecionais. É da exclusiva responsabilidade dos participantes a correta informação e a verificação dos nomes constantes na reserva, os quais deverão corresponder aos documentos de identificação dos participantes.

### RESERVAS

Poderão ser efetuadas nas INATEL Locais, ou através do portal de viagens ([www.inatel.pt](http://www.inatel.pt)).

### PAGAMENTOS | TAXA DE SERVIÇO

Todas as reservas apenas serão consideradas efetivas após a sinalização ou liquidação dentro dos prazos estabelecidos: **Viagens Nacionais e Viagens na Europa**, no ato da reserva, o participante deverá depositar **25%** do preço total da viagem, acrescido da taxa de serviço de reserva no valor de 10€. O restante pagamento deverá ser liquidado até 30 dias antes da data da partida. **Cruzeiros Internacionais e Viagens Extracomunitárias**, no ato da reserva, o participante deverá depositar **40%** do preço total da viagem, acrescido da taxa de serviço de reserva no valor de 10€. O restante pagamento deverá ser liquidado até 60 dias antes da data da partida. **Portal de viagens INATEL** – Todas as reservas efetuadas no portal estão isentas da taxa de serviço de reserva, obrigando a uma sinalização de 40% do total da viagem no ato da reserva e ao pagamento total 60 dias antes. **Excecionam-se** programas que requerem políticas especiais de pagamento, condicionadas pelos fornecedores e/ou épocas do ano, conforme indicadas nas **condições gerais** e no **programa detalhado da viagem**. A taxa de serviço de reserva, no valor de 10€, não incluída no preço base da viagem, destinada a cobrir encargos operacionais, não é reembolsável, exceto em caso de anulação de viagem pela INATEL. A INATEL reserva-se o direito de anular qualquer inscrição cujo pagamento não esteja em conformidade com o exposto ou quando existam razões justificadas.

### SEGURO

A responsabilidade da INATEL encontra-se garantida por um seguro de responsabilidade civil, na companhia de seguros Fidelidade apólice nºRC65392013, no valor de € 75.000 e pelo Fundo de Garantia de Viagens e Turismo nos termos da legislação em vigor. A participação nas viagens INATEL está coberta por um seguro de acidentes pessoais, de acordo com as condições da respetiva apólice. No ato de inscrição o participante pode solicitar o alargamento da cobertura do seu seguro de viagem para riscos extra e adicionais que considere relevantes (cancelamento de viagem; perda ou extravio de bagagem, e outros), suportando os encargos correspondentes.

### ALTERAÇÕES SOLICITADAS PELOS PARTICIPANTES

Todas as alterações às reservas confirmadas inicialmente, (retificação de nomes, datas, tipo de alojamento, viagem ou outra), implicam uma taxa de alteração de reserva de 10€, acrescida dos encargos que a alteração origine junto dos fornecedores. As alterações solicitadas pelo participante, dependem da aceitação e confirmação por parte dos respetivos fornecedores. Contudo, quando a mudança tiver lugar com 21 dias ou menos de antecedência em relação à data da partida da viagem, ou se os fornecedores de serviços não aceitarem a alteração, fica sujeito às despesas e encargos previstos na cláusula "Rescisão do Contrato por Participante". Após iniciada a viagem, se solicitada a alteração dos serviços contratados, por motivos não imputáveis à INATEL, os preços dos serviços poderão não corresponder aos publicados em brochura. As passagens aéreas, quando emitidas, ficam sujeitas às despesas de alteração comunicadas pela companhia aérea, que podem ser de 100% do valor da tarifa.

### CESSÃO DA INSCRIÇÃO PELO PARTICIPANTE

O participante pode ceder a sua posição, fazendo-se substituir por outra pessoa que preencha todas as condições requeridas para a viagem organizada, desde que informe a INATEL, por forma escrita, até sete dias seguidos antes da data prevista para a partida. O cedente e o cessionário são solidariamente responsáveis pelo pagamento do saldo em dívida e pelas taxas, os encargos ou custos adicionais originados pela cessão, os quais serão devidamente informados e comprovados.

### RESCISÃO DO CONTRATO PELO PARTICIPANTE

O participante pode rescindir o contrato da viagem, a todo o tempo, antes do início da viagem, assumindo a responsabilidade pelo pagamento da taxa de rescisão, justificável, estabelecida no contrato ou na ausência desta informação, o pagamento do preço da viagem, deduzido dos encargos resultantes da anulação ou reafecção dos serviços da viagem. Quando seja caso disso, o participante será reembolsado pela diferença entre a quantia paga, deduzida da taxa de rescisão e todos os encargos, devidamente justificados. Caso se verifiquem circunstâncias inevitáveis e excecionais no local de destino ou na sua proximidade imediata que afetem consideravelmente a realização da mesma ou o transporte dos passageiros para o destino, o participante tem o direito a rescindir o contrato de viagem sem pagar qualquer taxa de rescisão. A rescisão do contrato de viagem nesta situação apenas confere ao participante o direito ao reembolso integral dos pagamentos efetuados. No caso de desistência de um participante em quarto duplo, o suplemento de quarto individual deverá ser suportado pelo participante que mantém a reserva, exceto no caso de cancelamentos com menos de 48h de antecedência, incluindo não comparência à partida, sendo a referida despesa imputada nas despesas de cancelamento do participante que desiste.

### ALTERAÇÕES A EFETUAR PELA INATEL

Sempre que, antes do início da viagem organizada, a INATEL se veja obrigada a alterar significativamente alguma das características principais dos serviços de viagem, ou não consiga ir de encontro às exigências especiais solicitada pelo participante ou proposer o aumento do preço da viagem organizada em mais de 8%, o participante pode, no prazo de 8 (oito) dias: **a)** Aceitar a alteração proposta; **b)** Rescindir o contrato, sem qualquer penalização, sendo reembolsado das quantias pagas; **c)** Aceitar uma viagem organizada de substituição proposta. A ausência de resposta por parte do participante no prazo fixado, implicará a aceitação tácita da alteração proposta.

### RESCISÃO DO CONTRATO PELA INATEL

Caso o número de participantes alcançado seja inferior ao nº mínimo previsto na viagem, a INATEL reserva-se o direito de cancelar a mesma. Nestes casos, o participante será informado por escrito do cancelamento no prazo de: **a)** 20 dias antes do início da viagem, no caso de viagens com duração superior a seis dias; **b)** 7 dias antes do início da viagem, no caso de viagens com duração de dois a seis dias; **c)** 48 horas antes do início da viagem, no caso de viagens com duração inferior a dois dias. Antes do início da viagem organizada

a INATEL poderá ainda rescindir o contrato se for impedida de executar a mesma devido a circunstâncias inevitáveis e excecionais, nos termos da lei.

### REEMBOLSOS

Depois de iniciada a viagem, não é devido qualquer reembolso por serviços não utilizados pelo participante, por motivos de força maior ou por causa imputável ao mesmo, salvo reembolso pelos respetivos fornecedores. A não prestação dos serviços previstos no programa da viagem, por causas imputáveis à INATEL, e caso não seja possível a substituição por serviços equivalentes, confere ao participante o direito de ser reembolsado pela diferença entre o preço dos serviços previstos e dos serviços efetivamente prestados.

### BAGAGEM

A bagagem e demais haveres do participante não constituem contrato de transporte com a INATEL, para além dos termos legais. O participante tem obrigação de reclamar junto da entidade prestadora dos serviços no momento de subtração, deterioração ou destruição de bagagem. No transporte terrestre, recomenda-se aos participantes que estejam presentes em todas as operações de carga e descarga da mesma. No transporte internacional, em caso de dano de bagagem, a reclamação deverá ser efetuada por escrito à transportadora imediatamente após a verificação do dano e no máximo 7 dias a contar da sua entrega. Recomenda-se a contratação de um seguro de bagagem.

### DOCUMENTAÇÃO

Os participantes deverão possuir toda a sua documentação pessoal regularizada (BI, cartão de cidadão ou passaporte, com validade mínima exigida, autorizações para menores, vistos de entrada, certificados de vacinas ou outros exigidos). Cédulas ou assentos de nascimento não são válidas como documento de viagem. A INATEL declina qualquer responsabilidade pelo impedimento de participação na viagem por apresentação de documentos inválidos ou esquecimento, bem como outras razões de ordem particular, sendo por conta do participante qualquer gasto que daí possa decorrer. Em viagens na UE, para obtenção de assistência médica, cada participante deverá ser portador do Cartão Europeu de Seguro de Doença. Nas viagens com componente aérea, a documentação só será entregue após a emissão das passagens aéreas. Os nacionais de países estrangeiros devem consultar informação específica quanto à documentação necessária para a realização da viagem junto das embaixadas/consulados dos países de origem.

### TAXAS DE AVIAÇÃO, PORTUÁRIAS E TAXAS LOCAIS

Os valores das taxas de aeroporto e taxas portuárias, de segurança e de combustível apresentados no programa foram calculados à data de impressão. Devido às constantes alterações, as mesmas ficam sujeitas a reconfirmação até 21 dias antes da data da partida. Em alguns aeroportos, portos e cidades, poderá existir o pagamento de taxas locais de entrada ou de estada, que quando não expressamente incluídas no preço, devem ser pagas diretamente pelo participante, localmente.

### PREÇO

Os preços mencionados são válidos para associados INATEL. Para não associados, acresce uma taxa de 20€ por pessoa.

### ALTERAÇÃO AO PREÇO

Os preços constantes do programa, incluindo taxas de aeroporto e portuárias, estão baseados nos custos dos serviços e câmbios vigentes à data de impressão, pelo que estão sujeitos a alterações nos termos legais (aumento ou redução de preço) que resultem de variações no custo dos transportes ou do combustível, impostos, taxas e flutuações cambiais, até 20 dias antes da data da viagem. Caso o aumento em causa exceda 8% do preço total da viagem, aplicar-se-á o disposto na cláusula "Alterações a efetuar pela INATEL". Em caso de redução de preço, a INATEL reserva-se o direito de deduzir ao reembolso a efetuar, as correspondentes despesas administrativas, devidamente justificadas.

### RECLAMAÇÕES

Qualquer inconformidade na execução de um serviço incluído no contrato de viagem organizada, deverá ser apresentada por escrito à INATEL, logo que tal desconformidade ocorra, devendo o participante efetuar a participação aos fornecedores dos referidos serviços durante a viagem, exigindo dos mesmos os respetivos documentos comprovativos da ocorrência. Nos termos da Lei n.º 144/2015 de 8 de setembro, informamos que o participante poderá recorrer às seguintes Entidades de Resolução Alternativa de Litígios de Consumo: **a)** Provedor da Fundação INATEL; **b)** Comissão Arbitral do Turismo de Portugal em [www.turismodeportugal.pt](http://www.turismodeportugal.pt); **c)** Ou a qualquer uma das entidades devidamente indicadas na lista disponibilizada pela Direção Geral do Consumidor em <http://www.consumidor.pt>.

### ASSISTÊNCIA

Em caso de dificuldades do participante, ou quando por razões que não lhe forem imputáveis, este não possa terminar a viagem organizada, a INATEL dará a assistência necessária, nos termos da lei, podendo cobrar, caso se justifique, uma taxa ao participante no valor dos custos incorridos.

### OUTRAS CONDIÇÕES

1. É da exclusiva responsabilidade dos participantes a falta de pontualidade a todas as horas de partida. Nas viagens em autocarro, aconselha-se comparência no local de partida, pelo menos, com 15 minutos de antecedência.
2. **Horas de partida e chegada:** os horários indicados são aproximados, ressalvando-se quaisquer atrasos por motivos imprevisíveis. As horas mencionadas na documentação ou programa da viagem são indicadas na hora local do respetivo país.
3. **Regime de acomodação e refeições:** por norma, **a)** o alojamento da "3ª pessoa" será efetuado em cama extra em quarto duplo, podendo ter a designação de quarto triplo; **b)** as refeições principais não incluem bebidas; **c)** as bebidas, quando expressamente incluídas, são constituídas por água mineral ou 1 copo de vinho ou 1 refrigerante; **d)** as refeições incluídas têm um horário fixo com menu igual para todos os participantes, podendo ser diferentes dos restantes hóspedes; **e)** as refeições coincidentes com horários de voos, ou ligações aéreas, não se encontram incluídas no preço; **f)** a categoria dos hotéis mencionada é determinada pela legislação do país de acolhimento, que pode ser distinta da utilizada em Portugal.
4. **Condições especiais para crianças:** **a)** os menores que tenham de se ausentar do país sem os pais devem fazer-se acompanhar de uma declaração de autorização nos termos legais; **b)** os descontos para criança serão informados caso a caso, mediante pedido do participante e confirmação dos fornecedores.
5. **Excursões opcionais.** As excursões e visitas não incluídas no programa são da total responsabilidade do participante, não aceitando a INATEL nenhuma responsabilidade sobre o serviço prestado.
6. **Circuito em autocarro:** a numeração atribuída no recibo entregue poderá não ter caráter fixo, existindo rotatividade de lugares.
7. Os preços mencionados incluem o IVA, à taxa legal e são válidos até dezembro 2025, salvo indicação em contrário expressamente mencionada.
8. A presente brochura não dispensa a leitura atenta do programa detalhado da viagem, dadas as eventuais alterações de preço e programa que possam ocorrer.
9. A Fundação INATEL reserva-se o direito de impedir a continuidade da participação em qualquer viagem, sem direito a reembolso, de participantes que evidenciem comportamentos eticamente inadequados, sejam de natureza injuriosa ou agressiva, para com outros participantes ou prestadores de serviço, podendo ainda ser impedidos de realizar novas inscrições em viagens organizadas por esta Fundação.

*NOTA: As presentes condições gerais podem ser complementadas por quaisquer outras específicas desde que devidamente informadas por escrito pela INATEL.*



## HOTÉIS INATEL

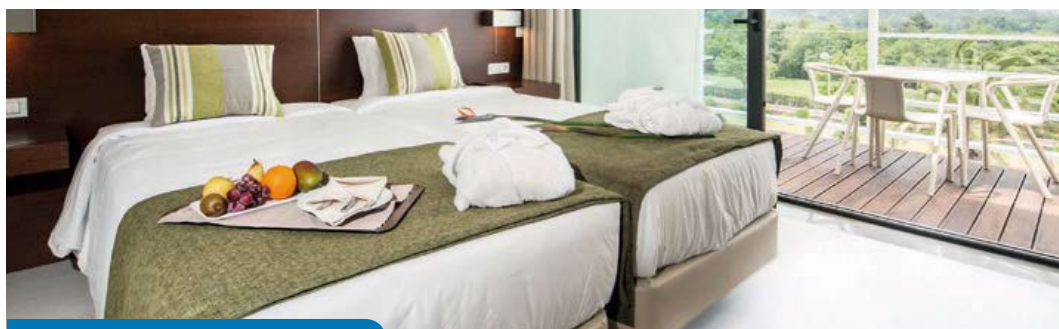

hotelaria@inatel.pt . 210 072 387\*

INATEL Albufeira Hotel \*\*\*  
e Praia Hotel \*\*\*

INATEL Caparica

INATEL Foz do Arelho Hotel \*\*\*

INATEL Oeiras

INATEL Flores Hotel \*\*\*\*

INATEL Vila Ruiva Hotel \*\*\*\*

INATEL Linhares da Beira  
Hotel Rural \*\*\*

INATEL Piódão Hotel \*\*\*\*

INATEL Luso

INATEL Castelo de Vide  
São Paulo\*\* e Jardim\*\*\*

INATEL Cerveira Hotel \*\*\*\*

INATEL Entre-os-Rios

INATEL Porto Santo Hotel \*\*\*

INATEL Manteigas Hotel \*\*\*  
& Casa da Roda AL

INATEL Palace S. Pedro  
do Sul Hotel \*\*\*\*

INATEL Graciosa Hotel \*\*\*\*

INATEL Santa Maria da Feira

## RESERVE VIAGENS COM A INATEL

INATEL Alvalade | 211 156 025\* | inatel.alvalade@inatel.pt

INATEL Angra do Heroísmo | 295 215 038\* | inatel.aheroismo@inatel.pt

INATEL Aveiro | 234 405 200\* | inatel.aveiro@inatel.pt

INATEL Beja | 284 318 070\* | inatel.beja@inatel.pt

INATEL Braga | 253 613 320\* | inatel.braga@inatel.pt

INATEL Bragança | 273 001 100\* | inatel.braganca@inatel.pt

INATEL Castelo Branco | 272 001 090\* | inatel.cbranco@inatel.pt

INATEL Coimbra | 239 853 385\* | inatel.coimbra@inatel.pt

INATEL Covilhã | 275 335 893\* | inatel.covilha@inatel.pt

INATEL Évora | 266 730 520\* | inatel.evora@inatel.pt

INATEL Faro | 289 898 940\* | inatel.faro@inatel.pt

INATEL Funchal | 291 221 614\* | inatel.funchal@inatel.pt

INATEL Guarda | 271 212 730\* | inatel.guarda@inatel.pt

INATEL Horta | 292 292 812\* | inatel.horta@inatel.pt

INATEL Leiria | 244 832 319\* | inatel.leiria@inatel.pt

INATEL Ponta Delgada | 296 284 684\* | inatel.pdelgada@inatel.pt

INATEL Portalegre | 245 337 016\* | inatel.portalegre@inatel.pt

INATEL Porto | 220 007 950\* | inatel.porto@inatel.pt

INATEL Ramalde | 220 007 985\* | inatel.ramalde@inatel.pt

INATEL Rossio | 211 146 821\* | inatel.rossio@inatel.pt

INATEL Santarém | 243 309 010\* | inatel.santarem@inatel.pt

INATEL Setúbal | 265 009 780\* | inatel.setubal@inatel.pt

INATEL Sta. Catarina | 220 007 990\* | inatel.santacatarina@inatel.pt

INATEL Trindade | 211 155 779\* | inatel.trindade@inatel.pt

INATEL Viana do Castelo | 258 823 357\* | inatel.vcastelo@inatel.pt

INATEL Vila Real | 259 324 117\* | inatel.vreal@inatel.pt

INATEL Viseu | 232 423 762\* | inatel.viseu@inatel.pt

OU DIRETAMENTE EM [turismo.inatel.pt](http://turismo.inatel.pt)

MAIS INFORMAÇÕES | FUNDAÇÃO INATEL | 210 027 000\* | turismo@inatel.pt

\*Chamada para a rede fixa nacional

   [inatel.pt](http://inatel.pt)