

**A Rota do Românico está a receber, desde o passado dia 21 de março, grupos de turistas provenientes [redacted] americano, em visitas semanais, nas tardes de quinta-feira.**

(<https://novumcanal.pt>)

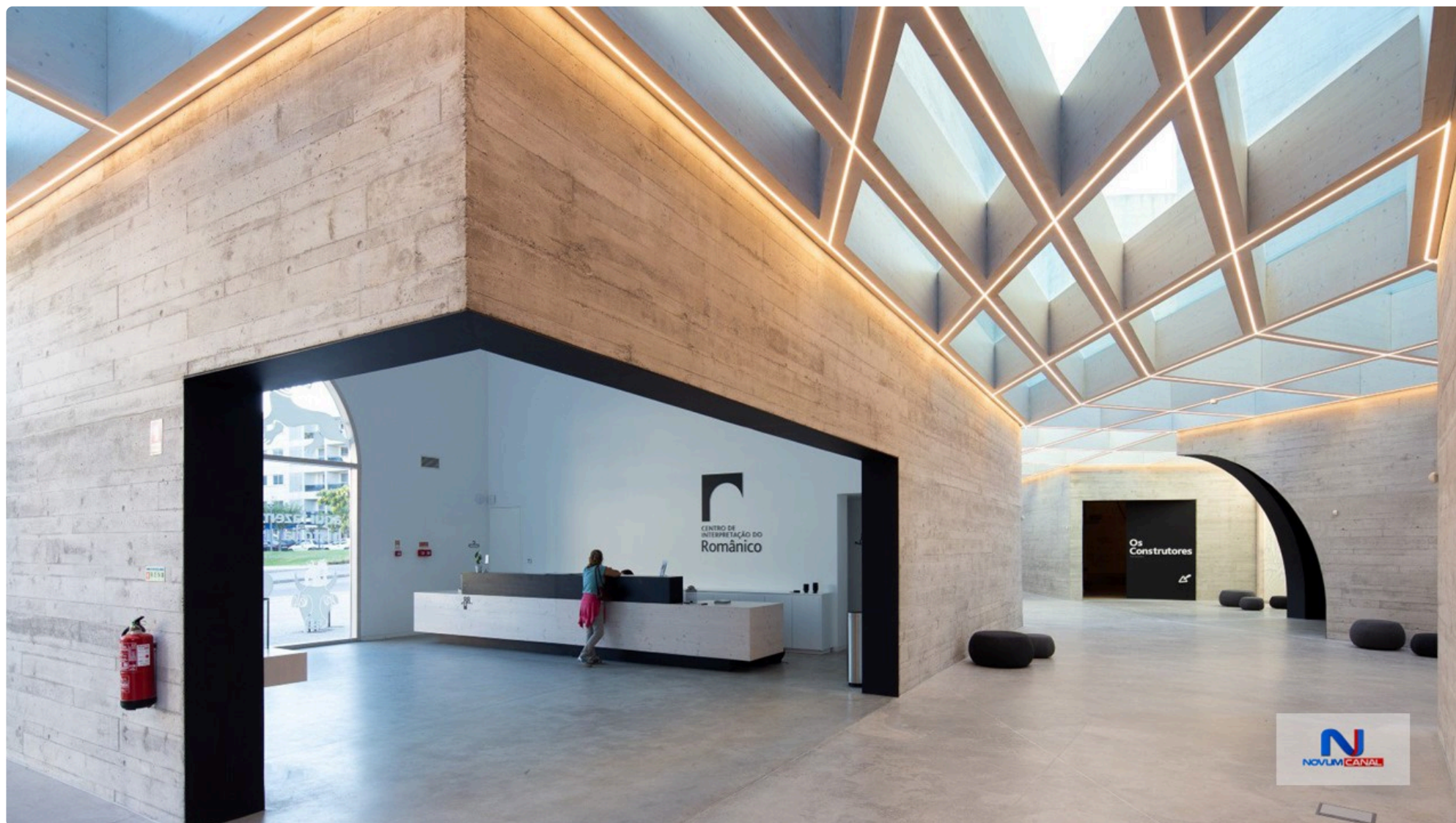

A Rota do Românico destaca que estas visitas prolongar-se-ão até novembro e incluem “um número variável de participantes, entre 25 a 45 por grupo, e resultam de uma parceria com o operador turístico Travel 4 Experiences”.

Até ao momento participaram nestas visitas cerca de 300 turistas.

(<https://novumcanal.pt>)

O programa das visitas abrange o “Centro de Interpretação do Românico, em Lousada, e o Mosteiro do Salvador de Travanca, em Amarante”.

Neste monumento nacional, decorre também “um pequeno apontamento de Canto Gregoriano interpretado por Richard Bradley”.

Este programa turístico tem início no cais de Vila Nova de Gaia, com os visitantes a partirem de barco até à barragem de Crestuma/Lever.

Seguem, depois, em autocarro até aos imóveis da Rota do Românico e, posteriormente, até ao cais de Porto Antigo, em Cinfães, onde retomam o percurso de barco até ao interior do vale do Douro.

(Fotografia de destaque: DR/Rota do Românico)

Partilhe nas Redes Sociais



## Em Destaque

Artigos relacionados